

ข้อความ ภาพประกอบ ตาราง แผนภาพ หรือข้อมูลใดๆ ที่ปรากฏในหลักสูตรอบรม
ถือเป็นลิขสิทธิ์ของศูนย์ส่งเสริมการพัฒนาความรู้ตลาดทุน
ห้ามทำซ้ำ ดัดแปลง หรือเผยแพร่ส่วนหนึ่งส่วนใด หรือทั้งหมดในทุกรูปแบบ
และห้ามอัดเสียง ภาพ หรือวิดีโอในระหว่างการบรรยาย
หากผู้ใดกระทำการที่เข้าข่าย จะถือว่าเป็นการละเมิดลิขสิทธิ์

ออมสม่ำเสมอในหุ้น
ด้วย **DCA Order**



สอนโดย
คุณอริป กิรติพิชญ์
นักลงทุน Fundamental



1

เรื่องต้องรู้..
ก่อนเริ่มลงทุน
ออมหุ้น
แบบ DCA



DID
YOU
KNOW



การลงทุนแบบ DCA
คืออะไร
เหมาะกับใคร?



Dollar Cost Average หรือ DCA

เป็นวิธีลงทุนในหลักทรัพย์สม่ำเสมอด้วย
จำนวนเงินเท่า ๆ กัน เป็นประจำอย่างต่อเนื่อง
โดยกำหนด**ความถี่** เช่น ทุกสัปดาห์ ทุกเดือน และ
ระยะเวลา ที่ต้องการลงทุนว่า กี่เดือน กี่ปี ”

คุณเหมาะกับการลงทุนแบบ DCA หรือไม่?



ลงทุน
ในระยะเวลา
ยาว ๆ ได้



มีวินัย
ลงทุนต่อเนื่อง
สม่ำเสมอได้



มีเงินลงทุนแน่นอน
ตามช่วงเวลาที่
กำหนดไว้



ไม่หวั่นไหวต่อ
การเปลี่ยนแปลง
สภาวะตลาดทุน

หุ้นแบบไหน ที่ควรเลือก DCA?

การวิเคราะห์ปัจจัยพื้นฐาน



ข้อมูลเศรษฐกิจ
อุตสาหกรรม และบริษัท



ค้นหาบริษัทดี

DID YOU KNOW?

ควรเป็นหุ้นที่อยู่ในธุรกิจที่ดี

มีแนวโน้มการเติบโตอย่างชัดเจน เพราะการ DCA เป็นการลงทุนแบบทยอยสะสมหุ้นในระยะยาว ดังนั้น ถ้าหุ้นที่เลือกเป็นหุ้นที่มีโอกาสเติบโตทางธุรกิจ ก็จะช่วยลดความเสี่ยงจากการลงทุนไปได้

ธุรกิจมีกำไรต่อเนื่องสม่ำเสมอ

ถ้ามีแนวโน้มจะเพิ่มขึ้น และกำไรส่วนที่เพิ่มขึ้นนั้น ควรมาจากการดำเนินงานธุรกิจ ไม่ใช่ มาจากกำไรพิเศษที่เพิ่มเข้ามาเพียงชั่วคราว

ธุรกิจมีฐานะทางการเงินมั่นคง

มีหนี้สินไม่สูงจนเกินไปนัก เพื่อเป็นหลักประกันว่า บริษัทจะยังคงดำเนินธุรกิจได้อย่างยาวนาน

ผู้บริหารมีธรรมาภิบาล

มีความสามารถที่แสดงออกมาอย่างชัดเจน

ตลาดหลักทรัพย์แห่งประเทศไทย

Copyright 2021, The Stock Exchange of Thailand. All rights reserved.



5

หุ้นแบบไหน ที่ควรเลือก DCA?

DID YOU KNOW?

UPTREND ขาขึ้นในภาพใหญ่



กิจการที่กำลังขยายตัว
มีรายได้เพิ่ม กำไรเพิ่ม

DOWNTREND ขาลงในภาพใหญ่

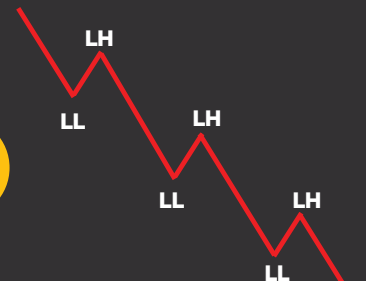

กิจการที่กำลังหดตัว ถูก Disrupt
มีรายได้ลด กำไรลด

ตลาดหลักทรัพย์แห่งประเทศไทย

Copyright 2021, The Stock Exchange of Thailand. All rights reserved.



6



DID YOU KNOW

DCA ตลาดขาขึ้น

พอร์ตมีแนวโน้มการเติบโตอย่างชัดเจน
 เพราะการ DCA เป็นการลงทุน แบบทยอยสะสมหุ้น
 ในระยะยาว **ถ้าเป็นช่วงตลาดขาขึ้น** หุ้นทุกตัวใน
พอร์ตแพงขึ้นเรื่อย ๆ การทยอยซื้ออย่างสม่ำเสมอ
เป็นจุดเริ่มต้นที่ดีของนักลงทุนมือใหม่ ตัดเรื่อง
 ของจิตใจและการจับจิ้งหะออกไป เน้นวินัย
 ทยอย DCA หุ้น จะเห็นพอร์ตเขียว มูลค่ารวม
 ของพอร์ตเพิ่มขึ้นอย่างต่อเนื่อง

DCA ตลาดขาลง

เก็บหุ้นจำนวนมากขึ้นด้วยเบ็ดเงินเท่าเดิม IWR ะ
 การ DCA ช่วยปรับมุมมองของเรา จากที่มองว่า
 ราคาสินทรัพย์ที่เราลงทุนมีการปรับตัวลดลงทำให้
 เราขาดทุน -> กลายเป็นคว้าโอกาสที่ดีในการซื้อหุ้น
 ดีตัวนั้นได้มากขึ้น เพราะ**จำนวนเงินที่ลงทุนเท่าเดิม**
แต่ราคาต่อหน่วยลดลง จึงทำให้ซื้อหุ้นได้จำนวน
มากขึ้น

ข้อดีของ
การ DCA หุ้น
ช่วงตลาดขาขึ้น vs ขาลง ?

เดือน	ราคาหุ้น (บาท)	เงินลงทุน (บาท)	ได้จำนวนหุ้น (หุ้น)
Jan	10	3,000	300
Feb	11	3,000	273
Mar	12	3,000	250
Apr	13	3,000	231
May	14	3,000	214
Jun	15	3,000	200
Jul	16	3,000	188
Aug	17	3,000	176
Sep	18	3,000	167
Oct	19	3,000	158
Nov	20	3,000	150
Dec	21	3,000	143
รวม		36,000	2,449

ต้นทุนเฉลี่ยของการซื้อหุ้นแบบ DCA

ช่วยให้ซื้อหุ้นจำนวนมากขึ้นตอนที่ราคาถูก และซื้อหุ้นจำนวนน้อยลงตอนที่ราคาแพง

ณ วันสิ้นปี

ราคาหุ้นเฉลี่ย 12 เดือน = **15.5** บาท
 ต้นทุนเฉลี่ย DCA 12 เดือน = **14.7** บาท

DID YOU KNOW?

วันที่เลือกตัดบัญชี มีผลกับอัตราผลตอบแทนจากการลงทุนแบบ DCA จริงหรือ?

ตัวอย่าง การ DCA หุ้นต่อไปนี้ เป็นเวลา 10 ปี ในวันที่ต่างกัน

เริ่มออม มี.ย. 2011 – มี.ย. 2021

หุ้น	ต้นทุนเฉลี่ยต่อหุ้น			
	วันที่ 1	วันที่ 7	วันที่ 15	วันที่ 25
AOT	18.15	18.12	18.34	18.47
BDMS	15.88	15.99	15.97	16.08
CPALL	48.25	48.47	48.57	48.49
GLOBAL	9.17	9.19	9.23	9.28
PTT	35.78	35.98	35.61	35.69

ที่มา : SETSMART

จากงานวิจัยหลาย ๆ ชิ้น พบว่า **“วันที่ลงทุนแบบ DCA ในแต่ละเดือนนั้น ไม่ได้มีผลต่ออัตราผลตอบแทนที่ได้รับอย่างชัดเจน”** นักลงทุนจึงควรเลือกวันที่คิดว่าสะดวกหรือเหมาะสมที่สุด เช่น วันที่เงินเดือนออก เพราะจะได้มั่นใจว่ามีเงินในบัญชี เพียงพอที่จะหักไปซื้อหุ้นแบบ DCA ได้โดยอัตโนมัติ

หมายเหตุ : รายชื่อหุ้นที่กล่าวมาข้างต้นเป็นเพียงตัวอย่างเท่านั้น มิได้มีเจตนาชี้แนะการลงทุนแต่อย่างใด นักลงทุนควรศึกษาข้อมูลเพิ่มเติมก่อนตัดสินใจลงทุน

DCA เดือนละเท่าไร จึงจะบรรลุเป้าหมาย?

DID YOU KNOW?

“การศึกษามูลค่า” “ค่ารักษาพยาบาลยามแก่”
“ซื้อทรัพย์สินสมบัติ” “เกษียณสบาย” “เงินมรดก”

เงินลงทุน ต่อเดือน	ระยะเวลา ออม/ลงทุน 10 ปี			ระยะเวลา ออม/ลงทุน 20 ปี			ระยะเวลา ออม/ลงทุน 30 ปี		
	อัตราผลตอบแทนเฉลี่ยต่อปี			อัตราผลตอบแทนเฉลี่ยต่อปี			อัตราผลตอบแทนเฉลี่ยต่อปี		
	1%	5%	10%	1%	5%	10%	1%	5%	10%
1,000 ▶	125,547	150,935	191,249	264,228	396,791	678,300	417,419	797,266	1,973,928
5,000 ▶	627,733	754,674	956,245	1,321,140	1,983,957	3,436,500	2,087,093	3,986,331	9,869,641

หมายเหตุ : จำนวนผลตอบแทนแบบทบต้นต่อปี

ตลาดหลักทรัพย์แห่งประเทศไทย

Copyright 2021, The Stock Exchange of Thailand. All rights reserved.



DID YOU KNOW?

มือใหม่ควรวางแผน พอร์ต DCA อย่างไร?

No	Industry	หุ้น
1	พลังงาน	?
2	ค้าปลีก	?
3	สื่อสาร	?
4	ขนส่ง	?
5	โรงไฟฟ้า	?

- เลือกหุ้น Good Stock เท่านั้น
- ทอยลงทุนในหุ้น 5-8 ตัว ทุก ๆ เดือน ซ้ำทางเดียว (เปลี่ยนหุ้นได้ปีละครั้ง)
- เป็นเวลา 15 ปีขึ้นไป
- การเลือกหุ้นให้ถูกต้อง สำคัญที่สุด
- ไม่มีการประเมินมูลค่า (Valuation) เน้นวินัย
- ไม่ล้างพอร์ต สะสมไปเรื่อย ๆ

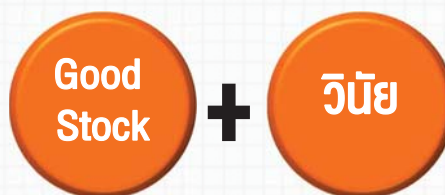

ตลาดหลักทรัพย์แห่งประเทศไทย

Copyright 2021, The Stock Exchange of Thailand. All rights reserved.



DCA สร้างเครื่องจักรผลิตเงินสด (พอร์ตหุ้นปันผล)

Topic	Description
หุ้นปันผล	หุ้นที่มี รายได้และกำไรเติบโตอย่างสม่ำเสมอ ควรเป็นหุ้น Defensive ที่มีความมั่นคง หรืออาจจะเลือกหุ้น Growth ที่มีแนวโน้มเติบโตได้ สามารถคาดการณ์ผลประกอบการในอนาคตได้พอสมควร
วัตถุประสงค์	<ul style="list-style-type: none"> • เพื่อมีรายได้สม่ำเสมอ นำไปใช้จ่ายเป็น Passive Income • เพื่อลดความผันผวนของพอร์ต
การจ่ายเงินปันผล	มี การจ่ายปันผลเป็นเงินสดอย่างสม่ำเสมอ ด้วยอัตราผลตอบแทนจากเงินปันผลที่สูงกว่าตลาด และต้องสูงกว่าการฝากเงินที่คาดหวังได้คือ 4-6%
ลักษณะของธุรกิจ	ปลอดภัย ผันผวนน้อย ธุรกิจมีความแน่นอน นำลงทุนระยะยาว และต้องดูผลประกอบการและประวัติการจ่ายเงินปันผลย้อนหลัง 5 ปี

การเลือกหุ้นปันผล

SETHD		
AP	KTB	SCC
BBL	LH	TASCO
BCP	MAJOR	TCAP
BCPG	MBK	THANI
GUNKUL	ORI	TISCO
HANA	PTT	TOP
INTUCH	PTTEP	TIPIP
IVL	PTTGC	TTW
KBANK	QH	TVO
KKP	SCB	WHAUP

ที่มา : www.settrade.com ข้อมูล ณ วันที่ 31 พ.ค. 2564

- เน้นกิจการที่มี**กระแสเงินสดดี และมีกำไร**
- **ไม่ใช่ Project Based ... ไม่ใช่วัฏจักร ไม่เอาหุ้นขาดทุน** เพราะทำให้กำไรไม่แน่นอน ซึ่งมีผลต่อเงินปันผล
- **หุ้น** เช่น พลังงาน ไฟฟ้า ประปา โทรศัพท ธนาคาร (หรือดูจากดัชนี SET50)

SET50									
ADVANC	BDMS	BTS	CPN	EGCO	INTUCH	LH	PTT	SCB	TOP
AOT	BEM	CBG	CRC	GLOBAL	IVL	MINT	PTTEP	SCC	TRUE
AWC	BGRIM	COM7	DELTA	GPSC	KBANK	MTC	PTTGC	SCGP	TTB
BAM	BH	CPALL	DTAC	GULF	KTB	OR	RATCH	TISCO	TU
BBL	BJC	CPF	EA	HMPRO	KTC	OSP	SAWAD	TOA	VGI

หมายเหตุ : รายชื่อหุ้นที่กล่าวมาข้างต้นเป็นเพียงตัวอย่างเท่านั้น มิได้มีเจตนาชี้แนะการลงทุนแต่อย่างใด นักลงทุนควรศึกษาข้อมูลเพิ่มเติมก่อนตัดสินใจลงทุน

ตัวอย่าง สร้างพอร์ตหุ้นปันผล โดย DCA 10 ปี

DCA Simulation

Symbol: 1. 2. 3. 4. 5.

Buy Value: Specify Amount for all Securities

Specify Amount for each Security

Buy Time:

Buy in Board Lot (100 Shares): Yes No

Buy Period: To

Symbol	Volume	Cost	Avg. Price	Market Value	Close Price	Unrealized P/L	Dividend
BTS	75,216	604,544.63	8.04	718,312.80	9.55	113,768.17 (+18.82%)	188,024.59
CPALL	12,449	601,708.70	48.33	746,940.00	60	145,231.30 (+24.14%)	79,171.00
EGCO	3,603	593,822.50	164.81	634,128.00	176	40,305.50 (+6.79%)	146,444.50
INTUCH	10,248	601,554.00	58.7	660,996.00	64.5	59,442.00 (+9.88%)	166,335.79
PTT	16,511	591,910.25	35.85	668,695.50	40.5	76,785.25 (+12.97%)	136,857.60

เงินลงทุน = 3 ล้านบาท

มูลค่าพอร์ต = 3.45 ล้านบาท

เงินปันผลรวม = 716,833 บาท

หมายเหตุ : รายชื่อหุ้นที่กล่าวมาข้างต้นเป็นเพียงตัวอย่างเท่านั้น มิได้มีเจตนาชักนำการลงทุนแต่อย่างใด นักลงทุนควรศึกษาข้อมูลเพิ่มเติมก่อนตัดสินใจลงทุน

ตลาดหลักทรัพย์แห่งประเทศไทย

ที่มา : SETSMART

Copyright 2021, The Stock Exchange of Thailand. All rights reserved.

มูลค่าเงินปันผลจากพอร์ต DCA

660,000 บาท

990,000 บาท

ปี	ซื้อหุ้นเดือนละ	คิดเป็นการลงทุนต่อปี	มูลค่าพอร์ตลงทุน	ปันผล 4% ต่อปี	เงินปันผลต่อเดือน	ปันผล 6% ต่อปี	เงินปันผลต่อเดือน
1	25,000	300,000	300,000	12,000	1,000	18,000	1,500
2	25,000	300,000	600,000	24,000	2,000	36,000	3,000
3	25,000	300,000	900,000	36,000	3,000	54,000	4,500
4	25,000	300,000	1,200,000	48,000	4,000	72,000	6,000
5	25,000	300,000	1,500,000	60,000	5,000	90,000	7,500
6	25,000	300,000	1,800,000	72,000	6,000	108,000	9,000
7	25,000	300,000	2,100,000	84,000	7,000	126,000	10,500
8	25,000	300,000	2,400,000	96,000	8,000	144,000	12,000
9	25,000	300,000	2,700,000	108,000	9,000	162,000	13,500
10	25,000	300,000	3,000,000	120,000	10,000	180,000	15,000
11	25,000	300,000	3,300,000	132,000	11,000	198,000	16,500
12	25,000	300,000	3,600,000	144,000	12,000	216,000	18,000
13	25,000	300,000	3,900,000	156,000	13,000	234,000	19,500
14	25,000	300,000	4,200,000	168,000	14,000	252,000	21,000
15	25,000	300,000	4,500,000	180,000	15,000	270,000	22,500
16	25,000	300,000	4,800,000	192,000	16,000	288,000	24,000
17	25,000	300,000	5,100,000	204,000	17,000	306,000	25,500
18	25,000	300,000	5,400,000	216,000	18,000	324,000	27,000
19	25,000	300,000	5,700,000	228,000	19,000	342,000	28,500
20	25,000	300,000	6,000,000	240,000	20,000	360,000	30,000

ตลาดหลักทรัพย์แห่งประเทศไทย

Copyright 2021, The Stock Exchange of Thailand. All rights reserved.

มีทางเลือกลงทุน DCA แบบไหนบ้าง?

DID YOU KNOW



ซื้อขายด้วยตัวเอง

VS

ซื้อขายแบบอัตโนมัติ

“ถูกรบกวนจากอารมณ์ในการลงทุนสูงกว่า”

- ในภาวะที่ราคาหลักทรัพย์มีการปรับตัวขึ้นหรือลงมากเกินไปอาจมีการใช้อารมณ์ตัดสินใจและระงับการลงทุนชั่วคราว
- อาจไม่มีวินัยพอ นำเงินลงทุนไปใช้ทำอย่างอื่นแทน

“ช่วยลดอารมณ์ส่วนตัวออกไป”

- ไม่ว่าราคาของหลักทรัพย์จะขึ้นหรือลง ระบบของ บล. และ บลจ. จะตัดเงินในบัญชีไปลงทุนตามกรอบเวลาที่กำหนดไว้
- ค่าธรรมเนียมการซื้อขายอาจสูงกว่าการลงทุนด้วยตนเอง
- สร้างวินัยในการออมเงิน เป็นระบบและสม่ำเสมอ

ทางเลือกการซื้อขายแบบอัตโนมัติ

DCA ผ่าน โปรแกรมออมหุ้น

เป็นบริการพิเศษที่ใช้สำหรับการลงทุนแบบ DCA โดยเฉพาะโบรกเกอร์ (บล.) จะหักเงินจากบัญชีตามจำนวนและระยะเวลาที่ระบุไว้ เพื่อนำเงินไปซื้อหุ้นตัวที่นักลงทุนต้องการ

เหมาะกับนักลงทุนที่ ...

- มีเงินลงทุนต้องจดจำคิด และต้องการลงทุนหุ้นบิจัยพื้นฐานดี แต่มีราคาสูง
- ไม่มีความเชี่ยวชาญด้านการจับจังหวะซื้อ-ขาย
- ไม่มีวินัยในการลงทุน

DCA ผ่าน Settrade DCA Order

เป็นฟังก์ชันส่งคำสั่งซื้อหุ้นอัตโนมัติผ่าน Streaming ตามเงื่อนไขที่นักลงทุนกำหนดไว้ล่วงหน้า เช่น ซื้อหุ้น XX เดือนละ 5,000 บาท ทุกวันที่ 5 ของเดือนต่อเนื่อง 1 ปี โดยระบบจะทำการส่งคำสั่งให้อัตโนมัติตามเงื่อนไขที่กำหนดไว้

เหมาะกับนักลงทุนที่ ...

- มีเงินลงทุนต้องจดเพียงพอต่อการซื้อหุ้นที่สนใจแบบ Board Lot (100 หุ้น)
- มีบัญชีหุ้นและลงทุนแบบออนไลน์ผ่าน Streaming อยู่แล้ว
- ต้องการส่งคำสั่งทยอยซื้อหุ้นทุกเดือนแบบ “อัตโนมัติ”

DID YOU KNOW



การลงทุนแบบ DCA มีข้อจำกัดอะไรบ้าง?



การรักษาวินัยในการออมและการลงทุน ให้ได้สม่ำเสมออย่างต่อเนื่องในระยะยาว



กรณีตลาดขาขึ้นผลตอบแทนอาจน้อยกว่าการซื้อหุ้นด้วยการจับจังหวะตลาด (Market Timing)



สภาพคล่องในการซื้อขายต่ำ เช่น อาจขายเศษหุ้นในกระดาน Odd Lot ไม่ได้ทันที หากมีปริมาณการซื้อขายในตลาดไม่เพียงพอ



พอร์ตลงทุนอาจเติบโตช้า เพราะเป็นการทยอยสะสมหุ้นด้วยเงินลงทุนทีละน้อย

DID YOU KNOW



อยากเริ่มลงทุนแบบ DCA ทำอย่างไร?

เริ่มลงทุนแบบ DCA ได้ง่ายๆ

1. เปิดบัญชีหุ้น/
บัญชีออมหุ้น

กับ บล. ที่มีบริการ

2. เลือกหุ้น

ที่ต้องการลงทุน

3. กำหนด
เงินลงทุน

ในแต่ละเดือน

4. กำหนด
ช่วงเวลาซื้อหุ้น

และวันที่ลงทุน

5. ตรวจสอบ

ความถูกต้อง
ของการซื้อขาย

2

ออมหุ้นสม่ำเสมอ ผ่าน **SETTRADE** **DCA ORDER**

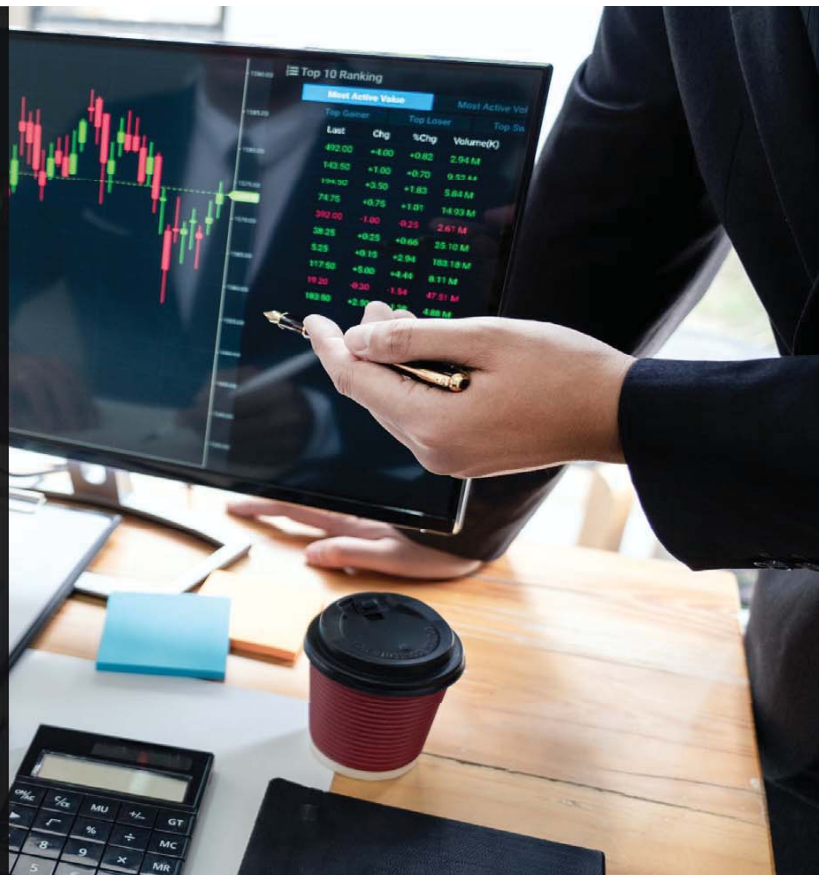

ลงทุนหุ้นด้วย **SETTRADE STREAMING**

รู้จักกับ Streaming

Settrade Streaming เป็นแอปพลิเคชันซื้อขายหุ้นและอนุพันธ์
ใช้ได้ทุกช่องทางทั้ง PC, iOS, Android

ฟังก์ชันครบครัน สามารถติดตามภาวะตลาดแบบเรียลไทม์
และส่งคำสั่งซื้อขายได้อย่างรวดเร็ว ปลอดภัย

ฟังก์ชันเสริม ช่วยเพิ่มประสิทธิภาพการลงทุน เช่น

- ▶ กราฟเทคนิค (Technical Chart)
- ▶ การกำหนดจุด Cut Loss / Take Profit แบบอัตโนมัติ (Conditional Order)
- ▶ การค้นหาหุ้นดี น่าลงทุน (Stock Screener)
- ▶ การแจ้งเตือน (Alert & Notification) ไม่พลาดทุกความเคลื่อนไหวของราคา



เมื่อ Log-in เข้าใช้งานครั้งแรก ระบบจะบังคับให้ท่านเปลี่ยน Password และ PIN

ตรวจสอบ
รายชื่อโบรกเกอร์
ที่ให้บริการฟังก์ชันนี้
ได้ที่



Scan me!



รู้จักฟังก์ชันเสริม SETTRADE DCA ORDER

เป็นฟังก์ชัน “ส่งคำสั่งทยอยซื้อหุ้นแบบ
สม่ำเสมอโดยอัตโนมัติ” ตามระยะเวลา
ที่กำหนดในจำนวนเงินที่เท่า ๆ กัน

มี 3 เมนูย่อย ได้แก่ Place Order /
Order Status และ Backtesting

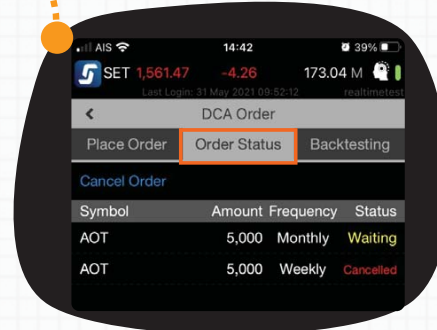

หมายเหตุ : รายชื่อหุ้นที่กล่าวข้างต้นเป็นเพียงตัวอย่างเท่านั้น มิได้มีเจตนาชี้แนะการลงทุนแต่อย่างใด บัญชีของคุณควรมีข้อมูลเพิ่มเติมก่อนตัดสินใจลงทุน

ตลาดหลักทรัพย์แห่งประเทศไทย

Copyright 2021, The Stock Exchange of Thailand. All rights reserved.



23

การใช้งาน

1. เลือก **My Menu**
2. เลือก **DCA Order**
3. กรณีใช้งานครั้งแรก ผู้ใช้ต้อง
กดยอมรับ (Accept) เงื่อนไข
การใช้งานก่อนจึงจะใช้ได้

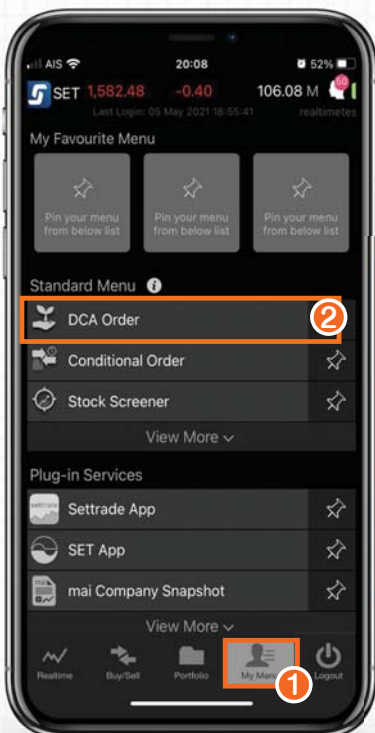

ตลาดหลักทรัพย์แห่งประเทศไทย

Copyright 2021, The Stock Exchange of Thailand. All rights reserved.



24

01

รู้จักเมนู PLACE ORDER



» **เมนู Place Order** เป็นเมนูที่ใช้สำหรับการส่งคำสั่ง DCA หุ้น ผ่านโปรแกรม Settrade Streaming ทำได้ง่าย ๆ 4 ขั้นตอน ดังนี้

1. เลือกหุ้นที่ต้องการ DCA
2. กำหนดเงินลงทุน
3. เลือกความถี่และระยะเวลาที่ต้องการออม
4. ใส่ Pin และ กด Submit

หมายเหตุ : รายชื่อหุ้นที่กล่าวมาข้างต้นเป็นเพียงตัวอย่างเท่านั้น มิได้มีเจตนาชักนำการลงทุนแต่อย่างใด นักลงทุนควรศึกษาข้อมูลเพิ่มเติมก่อนตัดสินใจลงทุน

ตลาดหลักทรัพย์แห่งประเทศไทย

Copyright 2021, The Stock Exchange of Thailand. All rights reserved.



25

เลือกหุ้น ที่ต้องการ DCA

» **กด Add or Edit Symbol** เพื่อเลือกรายชื่อหุ้น (Symbol List) ที่ต้องการลงทุน เมื่อ**กด Add Symbol** แล้ว จะมีรายชื่อหุ้นที่ให้ DCA ได้ ปรากฏขึ้นมาให้เลือก

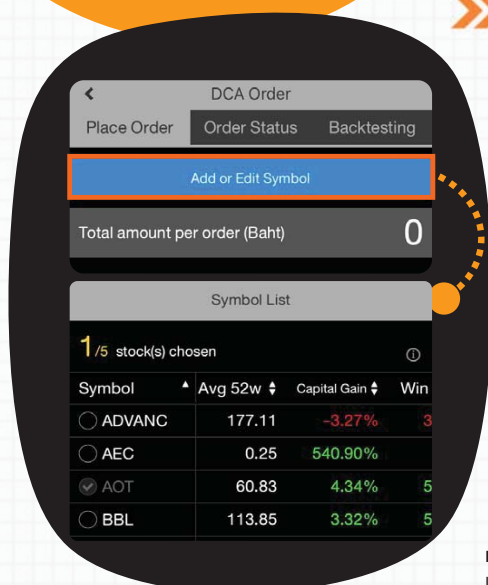

กด Select Symbol and Amount (Baht) เพื่อใส่เงินลงทุนของหุ้น ในแต่ละครั้ง ซึ่งจำนวนเงินลงทุน ควรจะเพียงพอกับการซื้อหุ้นตัวนั้น แบบ Board Lot

กำหนด เงินลงทุน

หมายเหตุ : รายชื่อหุ้นที่กล่าวมาข้างต้นเป็นเพียงตัวอย่างเท่านั้น มิได้มีเจตนาชักนำการลงทุนแต่อย่างใด นักลงทุนควรศึกษาข้อมูลเพิ่มเติมก่อนตัดสินใจลงทุน

ตลาดหลักทรัพย์แห่งประเทศไทย

Copyright 2021, The Stock Exchange of Thailand. All rights reserved.



26

เลือกความถี่ และระยะเวลา ที่ต้องการออม

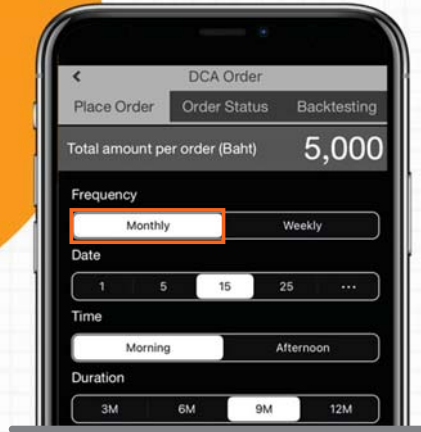

ใส่ Pin และ กด Submit

- **ความถี่ในการซื้อหุ้น** รายเดือน / รายสัปดาห์ สามารถเลือกได้ว่าเป็นวันที่ 1, 5, 15 หรือ 25 ของเดือน และหากซื้อเป็นรายสัปดาห์สามารถเลือกได้ว่าจะซื้อทุกวันใดของสัปดาห์นั้น
- **เลือกเวลา**ว่าจะซื้อหุ้นตอนเปิดตลาดเช้า หรือ ตอนเปิดตลาดบ่าย
- **เลือกช่วงระยะเวลาที่ต้องการออม** เช่น 3 เดือน 6 เดือน หรือ 12 เดือน เป็นต้น

ตัวอย่างการส่งคำสั่ง

DCA Order(s) Confirmation	
Order of each transaction(s)	
AOT	5,000 Baht
Total Amount (Comm. & Vat included)	5,000 Baht
Frequency: Monthly	
Date: 1st	
Time: Morning	
Duration: 6 months	
Total transactions: 6	
Total Amount: 30,000 Baht	
Effective Date: 01/06/2021	
Cancel	Confirm

Symbol : AOT

จำนวนเงินลงทุนในแต่ละครั้ง : 5,000 บาท

ความถี่และระยะเวลาในการออม : ซื้อทุกเดือนและซื้อทุกวันที่ 1 ของเดือน
ซื้อตอนตลาดเปิดเช้า ซื้อติดต่อกัน 6 เดือน

ผลลัพธ์

ระบบจะส่งคำสั่งซื้อหุ้น AOT มูลค่าทั้งหมด 30,000 บาท ทุกเดือนเดือนละ 5,000 บาท ติดต่อกัน 6 เดือน โดยจะซื้อทุกวันที่ 1 ของเดือน ในตอนเปิดตลาดเช้า

ตัวอย่างเช่น ในวันที่ 1 หุ้น AOT ราคา 50 บาท ด้วยเงินลงทุน 5,000 บาท ระบบจะส่งคำสั่งซื้อ 100 หุ้น โดยคำนวณจากราคาหุ้นข้างต้นและรวมค่าคอมมิชชันขั้นสูงสุด (0.257%) และเมื่อคำสั่งซื้อหุ้นถูกจับคู่แล้ว จะชำระค่าหุ้นรวมค่าคอมมิชชันตามจริง

หมายเหตุ : รายชื่อหุ้นที่กล่าวมาข้างต้นเป็นเพียงตัวอย่างเท่านั้น มิได้มีเจตนาชักนำการลงทุนแต่อย่างใด นักลงทุนควรศึกษาข้อมูลเพิ่มเติมก่อนตัดสินใจลงทุน

02

รู้จักเมนู Order Status

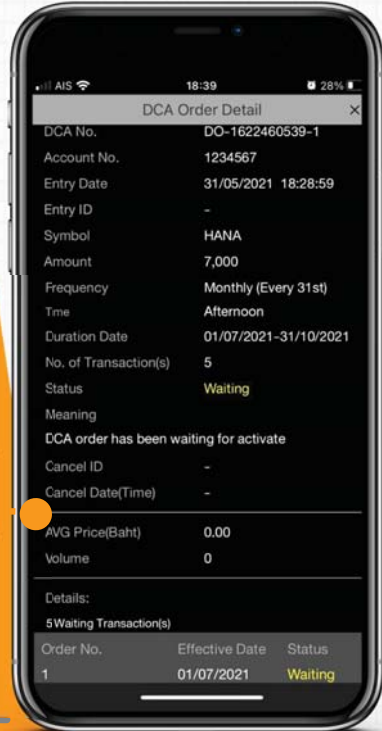
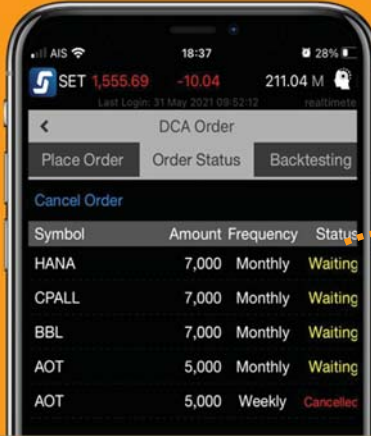

เมนู Order Status เป็นเมนูที่เมื่อกด Confirm แล้ว Order จะแสดงในหน้า Order Status ดังนี้

- **Waiting** : Order ได้ถูกตั้งไว้แล้ว แต่ยังไม่ถึงช่วงกำหนดวันที่ให้มีผลตามเงื่อนไขที่ตั้งไว้
- **Activating** : Order ที่ตั้งไว้ถึงกำหนดวันที่ให้มีผลตามเงื่อนไขที่ตั้งไว้
- **Cancelled** : Order นั้นถูกยกเลิกทั้งหมดโดยผู้ใช้งาน หรือระบบยกเลิกให้โดยอัตโนมัติ เช่น การเปลี่ยนแปลงชื่อย่อหุ้น หรือ โบรกเกอร์มีการเปลี่ยนแปลงหุ้นที่อนุญาตให้ส่งคำสั่ง DCA Order

ถ้ากดที่บรรทัดของหุ้นที่ส่งคำสั่ง จะพบ **รายละเอียดทั้งหมดของ Order** ที่ตั้งไว้ เช่น ตั้งซื้อไว้ 6 เดือน ก็จะพบคำสั่งทั้งหมด 6 ครั้ง

หมายเหตุ : รายชื่อหุ้นที่กล่าวมาข้างต้นเป็นเพียงตัวอย่างเท่านั้น มิได้มีเจตนาชี้้นำการลงทุนแต่อย่างใด นักลงทุนควรศึกษาข้อมูลเพิ่มเติมก่อนตัดสินใจลงทุน

Cancel Order

กรณีที่ส่งคำสั่งไปแล้ว แต่ต้องการเปลี่ยนแปลงรายละเอียด เช่น เปลี่ยนหุ้น ระยะเวลา หรือจำนวนเงิน จะต้องยกเลิกคำสั่ง DCA Order นั้น และตั้งเงื่อนไขในการส่งคำสั่งใหม่

การยกเลิกคำสั่ง DCA Order ทำได้โดย

1. เลือกแถบ **Cancel Order** และเลือก **Order** ที่ต้องการยกเลิก
2. กด **Submit to Cancel Order**
3. หน้าต่างยืนยันการยกเลิก Order จะปรากฏขึ้นมาให้ใส่ **PIN** แล้วกด **Confirm**
4. สถานะของ Order จะ **เปลี่ยนเป็น Cancelled**

หมายเหตุ : รายชื่อหุ้นที่กล่าวมาข้างต้นเป็นเพียงตัวอย่างเท่านั้น มิได้มีเจตนาชี้้นำการลงทุนแต่อย่างใด นักลงทุนควรศึกษาข้อมูลเพิ่มเติมก่อนตัดสินใจลงทุน

03 รู้จักเมนู Back Testing



เมนู **Back Testing** เป็นเมนูที่จะช่วย**จำลองผลการออมแบบ DCA** โดยใช้**ข้อมูลราคาหุ้นในอดีต** โดยเลือก**หุ้นที่สนใจ จำนวนเงินลงทุนต่อครั้ง ระยะเวลาและ ความถี่ที่ลงทุน** เพื่อดูว่าจะได้กำไร หรือ ขาดทุน ได้รับเงินปันผลเท่าไร จากข้อมูลย้อนหลัง เพื่อให้นักลงทุนได้มีข้อมูลประกอบการตัดสินใจลงทุนและสามารถเลือกออมหุ้นได้อย่างมั่นใจมากยิ่งขึ้นอีกด้วย ”

หมายเหตุ : รายชื่อหุ้นที่กล่าวมาข้างต้นเป็นเพียงตัวอย่างเท่านั้น มิได้มีเจตนาชี้แนะการลงทุน แต่อย่างไรก็ตามนักลงทุนควรศึกษาข้อมูลเพิ่มเติมก่อนตัดสินใจลงทุน

ตลาดหลักทรัพย์แห่งประเทศไทย

Copyright 2021, The Stock Exchange of Thailand. All rights reserved.



เมนู Back Testing

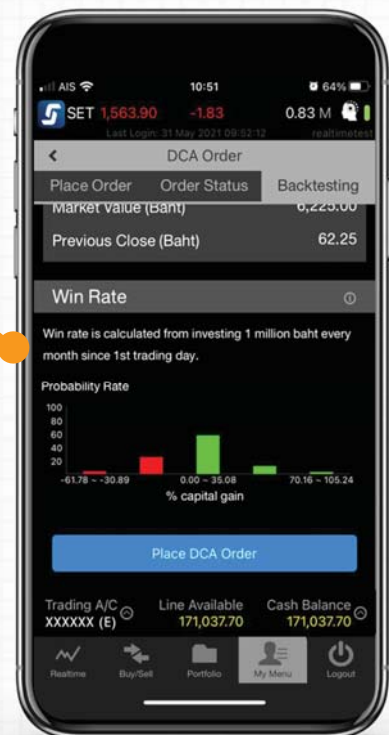
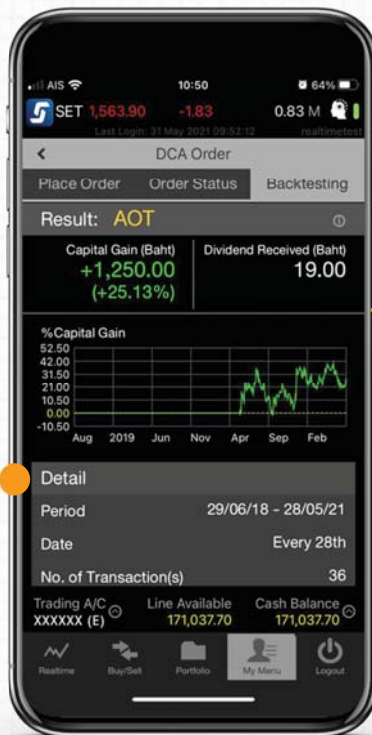
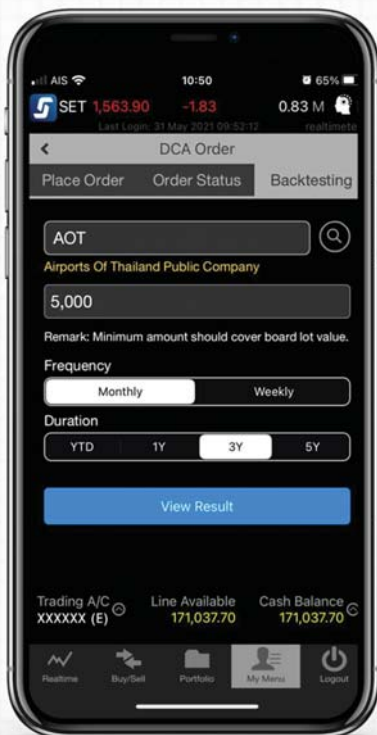

หมายเหตุ : รายชื่อหุ้นที่กล่าวมาข้างต้นเป็นเพียงตัวอย่างเท่านั้น มิได้มีเจตนาชี้แนะการลงทุนแต่อย่างใด นักลงทุนควรศึกษาข้อมูลเพิ่มเติมก่อนตัดสินใจลงทุน

ตลาดหลักทรัพย์แห่งประเทศไทย

Copyright 2021, The Stock Exchange of Thailand. All rights reserved.



คำอธิบายผลการจำลองผลการออมหุ้นแบบ DCA

กด View Result

Result (ผลลัพธ์)

Capital Gain (Baht) : กำไรที่จะได้รับ เทียบต้นทุนกับราคาปิดของหุ้นในวันทำการก่อนหน้า

Dividend Received (Baht) : เงินปันผลที่จะได้รับ

Detail (รายละเอียด)

Period : ช่วงเวลาที่ลงทุน

Date : วันที่จำลองซื้อหุ้นทุกๆ เดือนหรือสัปดาห์

No. of Transactions: จำนวนคำสั่ง (Order) ทั้งหมดที่ส่งเข้าตลาด

Total Volume : จำนวนหุ้นทั้งหมดที่ซื้อ

Detail

Period	29/06/18 - 28/05/21
Date	Every 28th
No. of Transaction(s)	36
Total Volume	100

หมายเหตุ : รายชื่อหุ้นที่กล่าวมาข้างต้นเป็นเพียงตัวอย่างเท่านั้น มิได้มีเจตนาชี้แนะการลงทุนแต่อย่างใด นักลงทุนควรศึกษาข้อมูลเพิ่มเติมก่อนตัดสินใจลงทุน

ตลาดหลักทรัพย์แห่งประเทศไทย

Copyright 2021, The Stock Exchange of Thailand. All rights reserved.



33

Investment Cost (ต้นทุน)

Cost Amount (Baht) : เงินลงทุนทั้งหมด

Average Cost (Baht) : ราคาต้นทุนเฉลี่ยของหุ้นที่ซื้อ

Investment Cost

Cost Amount (Baht)	4,975
Avg Cost (Baht)	49.75

Market Value (มูลค่าของการลงทุน)

Market Value (Baht) : มูลค่าในตลาดของหุ้นที่เลือกซื้อ

Previous Close (Baht) : ราคาปิดของหุ้นในวันทำการก่อนหน้า

Market Value

as of 28/05/21

Market Value (Baht)	6,225.00
Previous Close (Baht)	62.25

ตลาดหลักทรัพย์แห่งประเทศไทย

Copyright 2021, The Stock Exchange of Thailand. All rights reserved.



34

Win Rate

Win rate is calculated from investing 1 million baht every month since 1st trading day.

Probability Rate

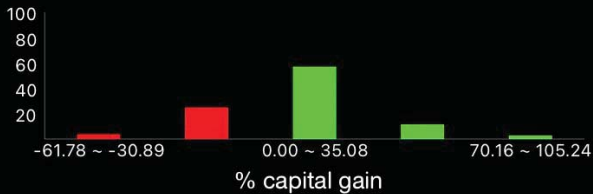

Win Rate (ตัวชี้วัดประสิทธิภาพการเทรด)

Win Rate (% Win) : โอกาส (Probability Rate) ที่จะได้ผลตอบแทนในอัตราต่างๆ (% Capital Gain) หากลงทุนทุกเดือนเป็นเวลา 1 ปี

% Capital Gain : % กำไร/ขาดทุนต่อปี หากลงทุนทุกเดือนเป็นเวลา 1 ปี ย้อนหลัง

คำสั่งซื้อหุ้น DCA Order แบบไหนจะถูกส่งเข้าตลาด?

แบบ "MP-MTL"* และ Volume เป็น Board lot เท่านั้น

*หมายเหตุ : "MP-MTL" หมายถึง ส่งคำสั่งราคาจับคู่กับด้านตรงข้าม Best Offer ราคาเดียว และหากจับคู่ไม่หมด ระบบจะส่งคำสั่งตั้งรอที่ราคาเดียวกับ Best Offer เดิม

คำสั่ง DCA Order ที่ส่งจะมีผลวันไหน?

DCA Order ที่ส่งวันนี้จะมีผลในวันทำการถัดไป

จำนวน DCA Order ที่สามารถตั้งได้ต่อ 1 User?

ไม่เกิน 5 Orders (5 DCA Order ที่มีสถานะเป็น Waiting & Activating)

ჭკვრჭ SETTRADE DCA ORDER

ก่อนส่ง Order ต้องมีเงินในพอร์ตหรือไม่?

ก่อนส่งไม่ต้องมีเงินในพอร์ต เนื่องจากระบบไม่ตรวจสอบวงเงินตอนที่ตั้ง DCA Order โดยจะตรวจสอบเมื่อคำสั่งถึงเงื่อนไขที่ตั้งไว้และถูกส่งเข้าตลาด

วันที่ให้ส่งคำสั่ง DCA Order เป็นวันหยุด ระบบจะส่งคำสั่งได้หรือไม่?

ระบบจะส่งคำสั่งตามเงื่อนไขให้ในวันทำการถัดไป

ถ้ามีคำสั่ง DCA Order ตั้งรออยู่ จะสามารถส่งคำสั่งใหม่ได้หรือไม่?

จะไม่สามารถส่งคำสั่งใหม่ที่หุ้นเดิมได้

SET e-Learning

หลักสูตรออนไลน์
ครอบคลุมเนื้อหา
ด้านการเงินและการลงทุนกว่า
40 หลักสูตร

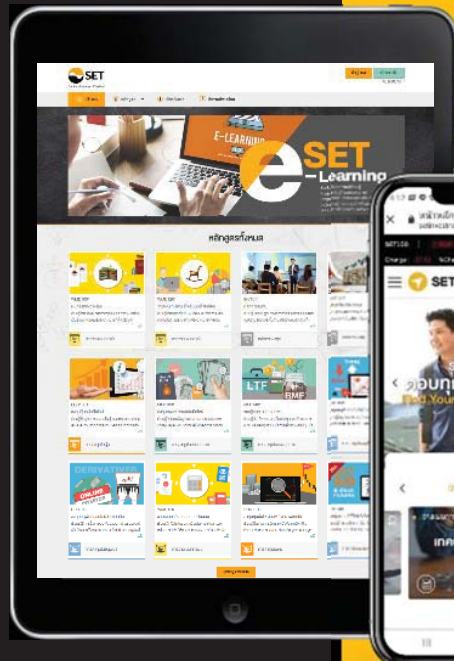

NEW Investor Website

www.setinvestnow.com

แหล่งรวมความรู้
การลงทุนสำหรับ
มือใหม่เริ่มลงทุน



ห้องเรียน
นักลงทุน
ตลาดหลักทรัพย์แห่งประเทศไทย



ตลาดหลักทรัพย์แห่งประเทศไทย

93 อาคารตลาดหลักทรัพย์แห่งประเทศไทย ถนนรัชดาภิเษก ดินแดง กทม.10400

SET Contact Center 0-2009-9999 email: TSI_Seminar@set.or.th

