

ห้องเรียน นักลงทุน

ตลาดหลักทรัพย์แห่งประเทศไทย

เนื้อหาข้อมูลที่จะปรากฏต่อไปนี้ ถูกจัดให้มีขึ้นเพื่อวัตถุประสงค์
ในการให้ข้อมูลและเพื่อการศึกษาเท่านั้น และเป็นงานวรรณกรรมอันมีลิขสิทธิ์

© ตลาดหลักทรัพย์แห่งประเทศไทย

ซึ่งได้รับความคุ้มครองตามกฎหมายว่าด้วยลิขสิทธิ์
การนำไปใช้เพื่อวัตถุประสงค์อื่นนอกจากที่ระบุไว้ข้างต้น
รวมถึงเพื่อวัตถุประสงค์ในทางการค้าหากำไรจะกระทำมิได้

ห้องเรียน
นักลงทุน

ตลาดหลักทรัพย์แห่งประเทศไทย

LIVE!

ETF
Exchange Traded Fund

DW
Derivatives Warrant

DR
Depositary Receipt



มือใหม่หัด
ลงทุนต่างประเทศ



ดร.จิตพล พุกชามะธานินท์

นักกลยุทธ์การลงทุน

บลจ. ยูโอบี (ประเทศไทย) จำกัด

1

ทบทวนเรื่องต้องรู้ ก่อนลงทุน ต่างประเทศ



DID YOU KNOW??

ทำไมต้องลงทุน ในต่างประเทศ ?

เพิ่มทางเลือก

- ต่างประเทศมีขนาดเศรษฐกิจใหญ่กว่าไทย
- ต่างประเทศมีการเติบโตสูงกว่าไทย

ลดความเสี่ยง

- รายได้ของนักลงทุนส่วนใหญ่มาจากประเทศไทย
- ความเสี่ยงสังคมและการเมืองในประเทศ

กระจายการลงทุน

- นักลงทุนแตกต่างกันไปตามตลาด
- ลดความผันผวนโดยรวมบน Portfolio

ขนาดของตลาดทุนที่แตกต่างกัน

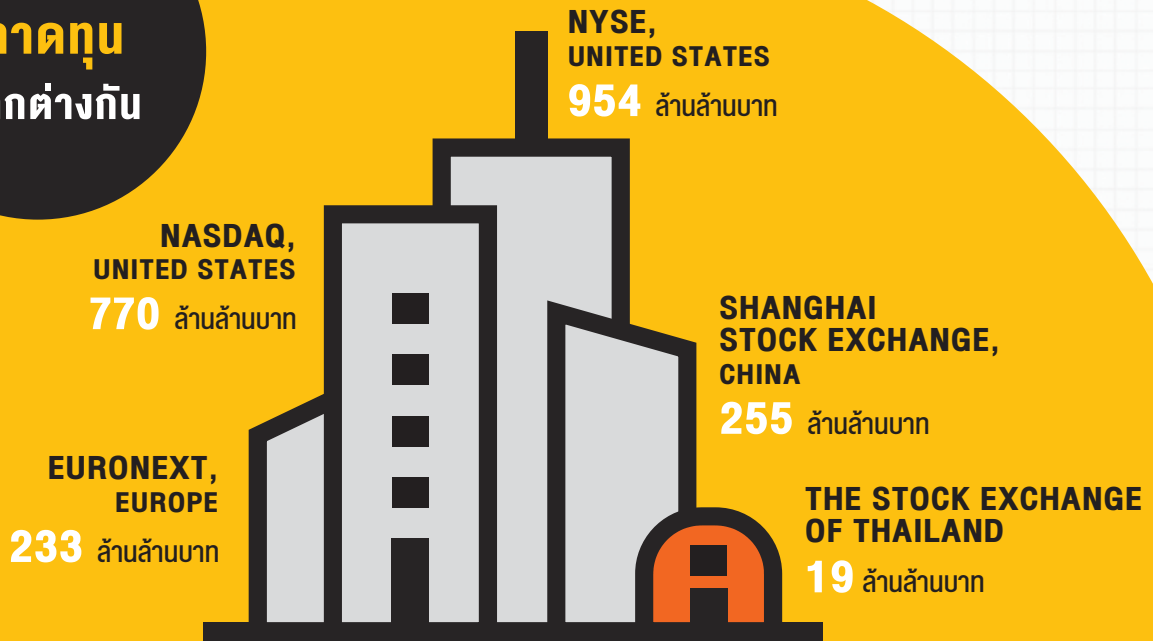

ที่มา : Bloomberg and UOBAM Thailand

Copyright 2022 © The Stock Exchange of Thailand. All rights reserved.



5

ขนาดของเศรษฐกิจ และการเติบโตที่ต่างกัน

Growth Projection by Region (% Real GDP, 2022)

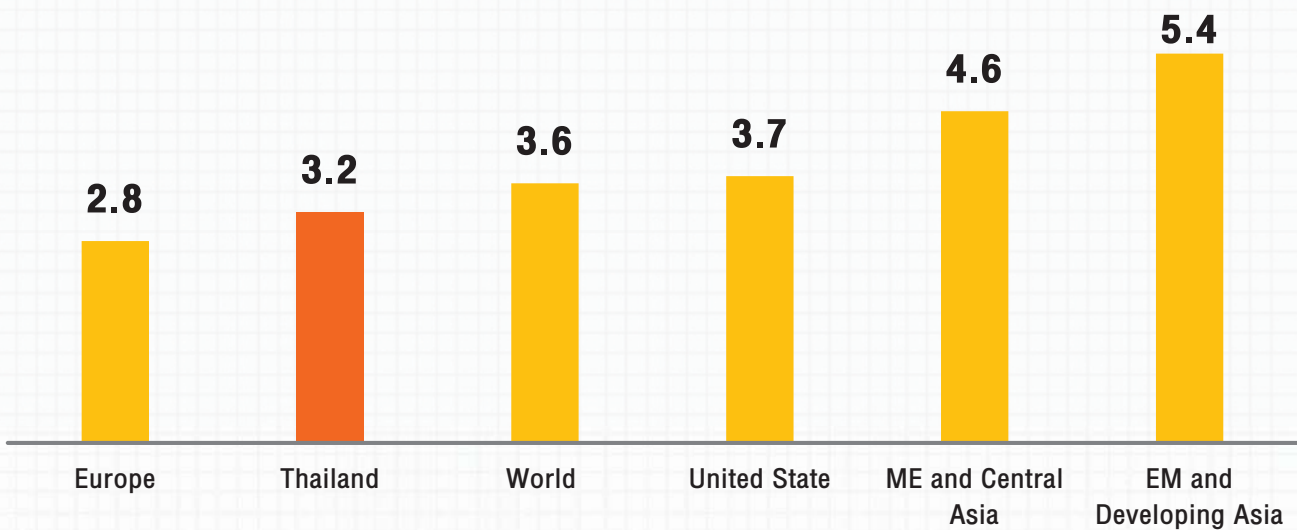

ที่มา : IMF, BOT, and UOBAM Thailand

Copyright 2022 © The Stock Exchange of Thailand. All rights reserved.



6

การกระจายการลงทุน

ความผันผวน (Volatility, % Annualized)

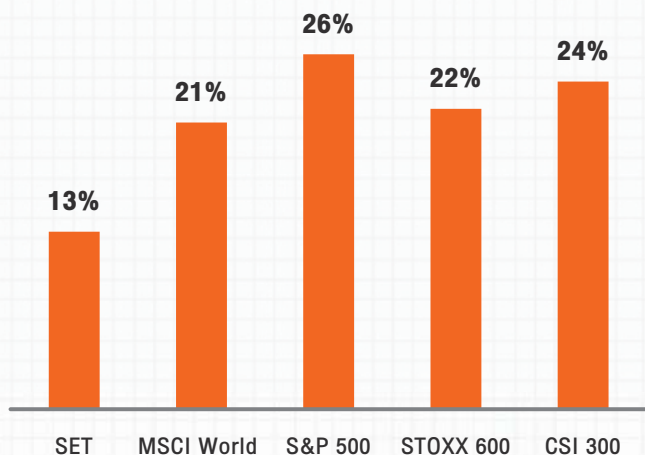

ความสัมพันธ์ (Correlation to SET Index)

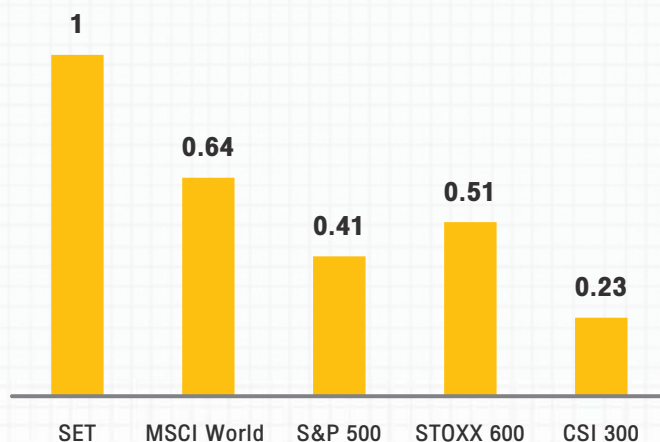

ความเสี่ยงที่มากับการลงทุนต่างประเทศ



ภาพรวมทางเลือกลงทุนในต่างประเทศ

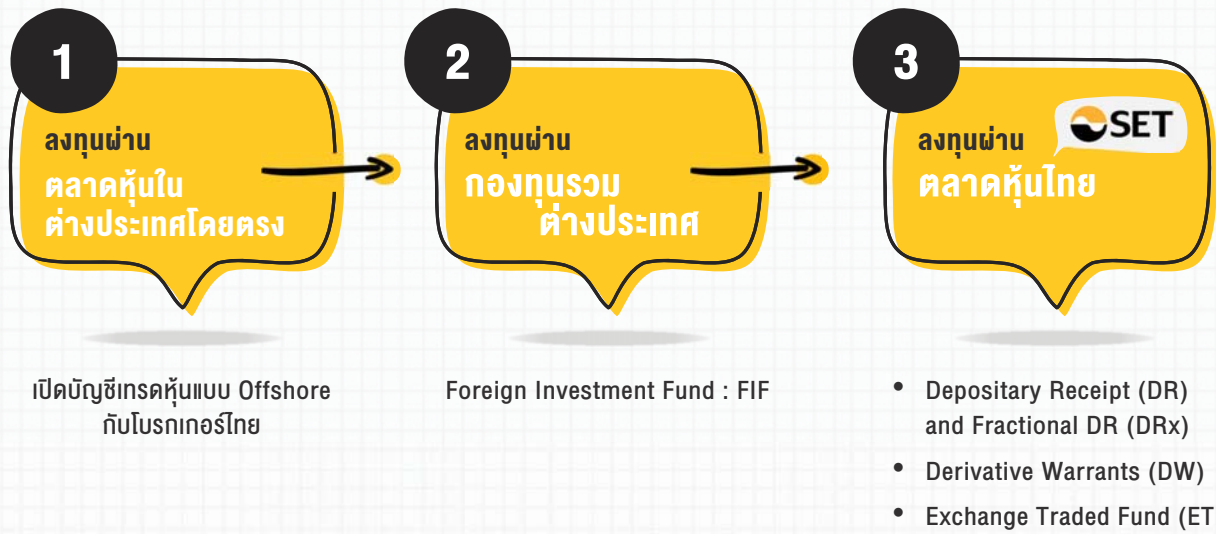

2

โอกาสลงทุน ในต่างประเทศ ผ่านตลาดหุ้นไทย



DID YOU KNOW??

ลงทุนในต่างประเทศ ผ่านตลาดหุ้นไทย คืออย่างไร ?

1
ไม่ต้อง
เปิดบัญชีใหม่

2
ใช้โปรแกรม
Streaming
ซื้อขายได้เลย



3
ซื้อขาย
เป็นเงินบาท

4
เงินน้อยก็ลงทุนได้
(ใช้เงินไม่มาก)

5
ไม่ต้องเสียภาษี
Capital Gain

DR โอกาสลงทุนในหุ้นต่างประเทศ

ลักษณะของ DR

Depository Receipts หรือ DR
ตราสารแสดงสิทธิการฝากหลักทรัพย์ต่างประเทศ

เป็นหลักทรัพย์ประเภทหนึ่งที่ซื้อขายในตลาดหลักทรัพย์ไทยเหมือนหุ้น
ถูกออกแบบมาเพื่อเพิ่มโอกาสให้นักลงทุนไทย ซื้อขายหุ้น / REITs /
Infrastructure Fund / Infrastructure Trust ที่มีการซื้อขาย
ในตลาดหลักทรัพย์ต่างประเทศที่ ก.ล.ต. ยอมรับ โดยผ่านการซื้อขาย DR
ที่จดทะเบียนในตลาดหลักทรัพย์ไทย



DR โอกาสลงทุนในหุ้นต่างประเทศ



DR ในต่างประเทศได้รับความนิยม มีชื่อเรียกเฉพาะในแต่ละภูมิภาค เช่น ในสหรัฐอเมริกา เรียก **American Depositary Receipts (ADR)**

Top 3 in NYSE

- Taiwan Semiconductor Manufacturing Co. Ltd.
- Toyota Motor Corp.
- Alibaba Group Holding Ltd.

Top 3 in LSE

- Taiwan Semiconductor Manufacturing Co. Ltd.
- Tencent Holdings Ltd.
- JPMorgan Chase & Co.

กลไกการทำงานของ DR

ในประเทศ

ต่างประเทศ

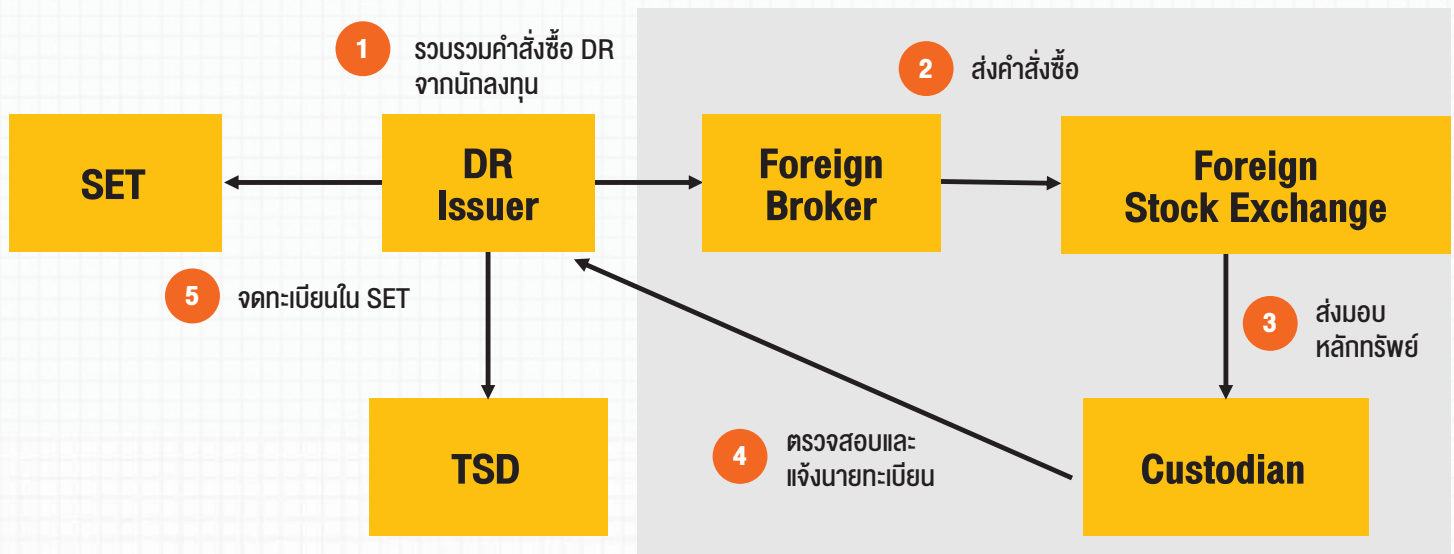

ความแตกต่างของ DR กับการลงทุนตรงในหุ้นต่างประเทศ

เงื่อนไข	DR	หุ้นต่างประเทศ
วิธีการซื้อขาย	เหมือนการซื้อ-ขายหุ้นในตลาดหลักทรัพย์ไทย	ต้องเปิดบัญชีซื้อขายในต่างประเทศ
เวลาซื้อขาย	ตามเวลาตลาดหลักทรัพย์ไทย (ไม่มีพักกลางวัน)	ตามเวลาตลาดหลักทรัพย์ต่างประเทศ
สกุลเงิน	เงินบาท	สกุลเงินต่างประเทศ
ค่าธรรมเนียม	อัตราเดียวกับการซื้อหุ้นในตลาดหลักทรัพย์ไทย	ตามที่โบรกเกอร์กำหนด
ข่าวสารข้อมูล	ติดตามจากเว็บไซต์ ก.ล.ต. และเว็บไซต์ผู้ออก DR	ติดตามจากโบรกเกอร์ที่ให้บริการ
ภาษี	เหมือนการซื้อหุ้นในตลาดหลักทรัพย์ไทย	ขึ้นอยู่กับกฎหมายของต่างประเทศ

จ้ควรรู้ก่อนเริ่มลงทุนใน DR

สัญลักษณ์ DR



ตัวอย่าง

APPR99

1. DR ของหลักทรัพย์ชื่อ APPR
2. ออกโดย.หลักทรัพย์หมายเลข 99

DR แบ่งออกเป็น 2 ประเภท

ตราสารแสดงสิทธิ
ของผู้ฝากทรัพย์สิน

สัดส่วน 1 DR = หุ้นต่างประเทศ 1 หลักทรัพย์

ใบแสดงสิทธิในผลประโยชน์
ที่เกิดจากหลักทรัพย์อ้างอิง

มีสัดส่วน 1 DR เป็นต้นไป = หุ้นต่างประเทศ 1 หลักทรัพย์
เช่น มีสัดส่วน 10 DR = หุ้นต่างประเทศ 1 หลักทรัพย์

ตัวอย่าง DR ในปัจจุบัน

ข้อมูลการซื้อขาย DR

ข้อมูลล่าสุด 18 มิ.ย. 2565 03:19:56

หลักทรัพย์	ข้อมูลการซื้อขาย		ข้อมูลเบื้องต้นและสถิติ		
	ปริมาณ (หน่วย)	มูลค่า ('000 บาท)	ผู้ออก	มูลค่าหลักทรัพย์ตามราคาตลาด (ล้านบาท)	สินทรัพย์อ้างอิง
☆ BABA80	26,155,193	118,550.52	KTB	2,583.11	BABA
☆ FUEVFN01	1,452,765	60,051.09	BLS	2,745.06	FUEVFN01
☆ E1VFN3001	956,131	30,305.16	BLS	5,716.14	E1VFN30
☆ TENCENT80	441,118	7,249.78	KTB	136.21	TENCEN
☆ NDX01	206,385	2,135.98	BLS	183.81	CAM NASDAQ 100 ETF
☆ STAR5001	104,600	3,772.08	BLS	166.26	PREMIA STAR50 ETF

หมายเหตุ : รายชื่อ DR ข้างต้นนี้ เป็นเพียงตัวอย่างเพื่อการศึกษาเท่านั้น มิได้มีเจตนาชี้แนะการลงทุนแต่อย่างใด นักลงทุนควรศึกษาข้อมูลเพิ่มเติมก่อนตัดสินใจลงทุน

ที่มา : SET and UOBAM Thailand

Copyright 2022 © The Stock Exchange of Thailand. All rights reserved.



17

กลไกด้านราคาของ DR

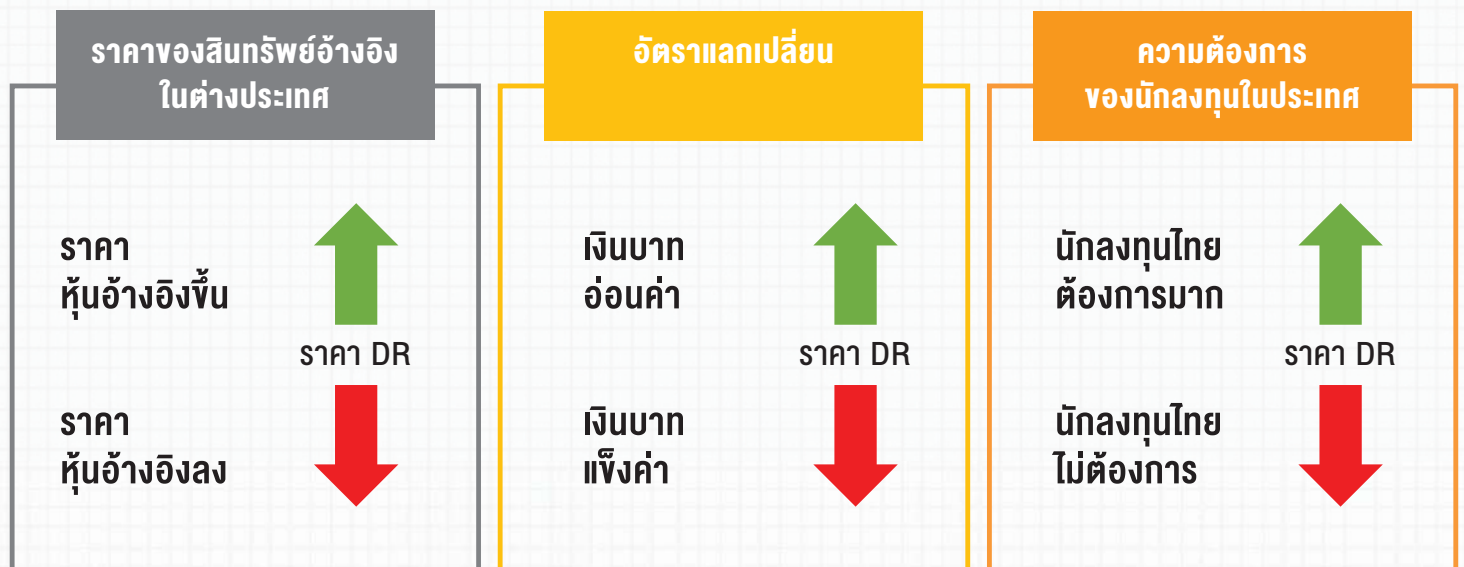

ที่มา : SET and UOBAM Thailand

Copyright 2022 © The Stock Exchange of Thailand. All rights reserved.



18

ต้นทุนการดำเนินงานของ DR

BID (UL)	OFFER (UL)
30.000 HK	30.100 HK

* UL คือ Underlying Assets



Exchange Rate 4 THB/HKD

Ratio 1UL : 10DR

Commission Fees UL : 0.2%

Commission Fees DR : 0.15%

Regulatory Fees

Custodian Fees : 0.3%

Financing Cost : 0.50%

MM Margin : 0.50%

Tick Size from Market

Tick Size = 0.1 THB

BID (DR)	OFFER (DR)
12.000 บาท	12.040 บาท
BID (DR)	OFFER (DR)
11.958 บาท	12.082 บาท
BID (DR)	OFFER (DR)
11.922 บาท	12.118 บาท
BID (DR)	OFFER (DR)
11.802 บาท	12.239 บาท
BID (DR)	OFFER (DR)
11.80 บาท	12.30 บาท

ที่มา : SET and UOBAM Thailand

Copyright 2022 © The Stock Exchange of Thailand. All rights reserved.



19

ราคา BABA80 / BABA US และ Alibaba (9988 HK)

25 Feb 22 = 100

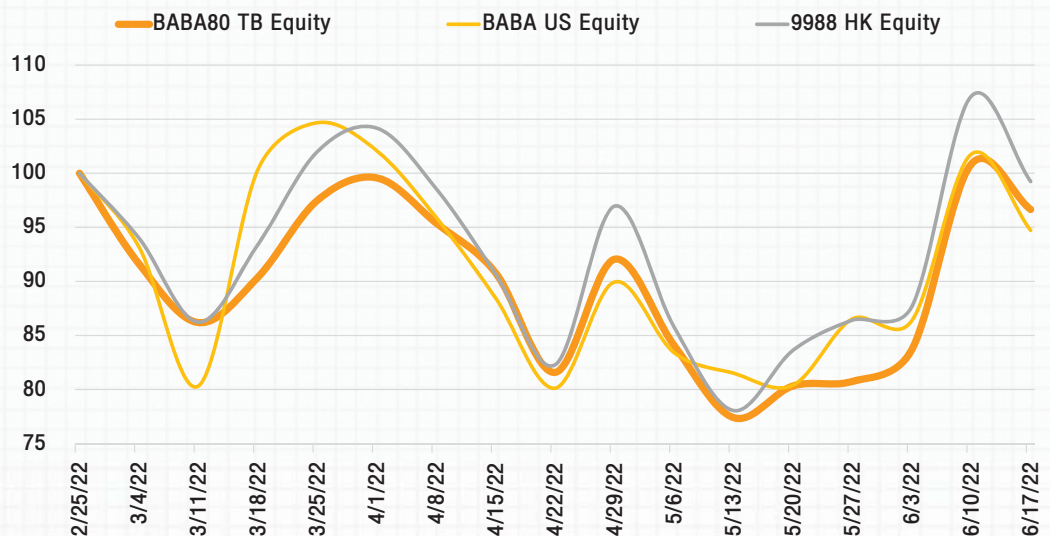

หมายเหตุ : รายชื่อ DR ข้างต้นนี้ เป็นเพียงตัวอย่างเพื่อการศึกษาเท่านั้น มิได้มีเจตนาชี้้นำการลงทุนแต่อย่างใด นักลงทุนควรศึกษาข้อมูลเพิ่มเติมก่อนตัดสินใจลงทุน

ที่มา : Bloomberg and UOBAM Thailand

Copyright 2022 © The Stock Exchange of Thailand. All rights reserved.



20

ตัวอย่าง
การเคลื่อนไหวราคา
ของ DR

ระดับความสนใจที่ต่างกัน
ของนักลงทุนในแต่ละประเทศ
เป็นอีกเหตุผลหลัก
ที่ทำให้ราคาสินทรัพย์
มีความแตกต่างกัน

ผลตอบแทนจากการลงทุนใน DR

- กำไรจากส่วนต่างของราคา (Capital Gain)
- เงินปันผล (Dividend) และสิทธิประโยชน์อื่น ๆ



เงินปันผล

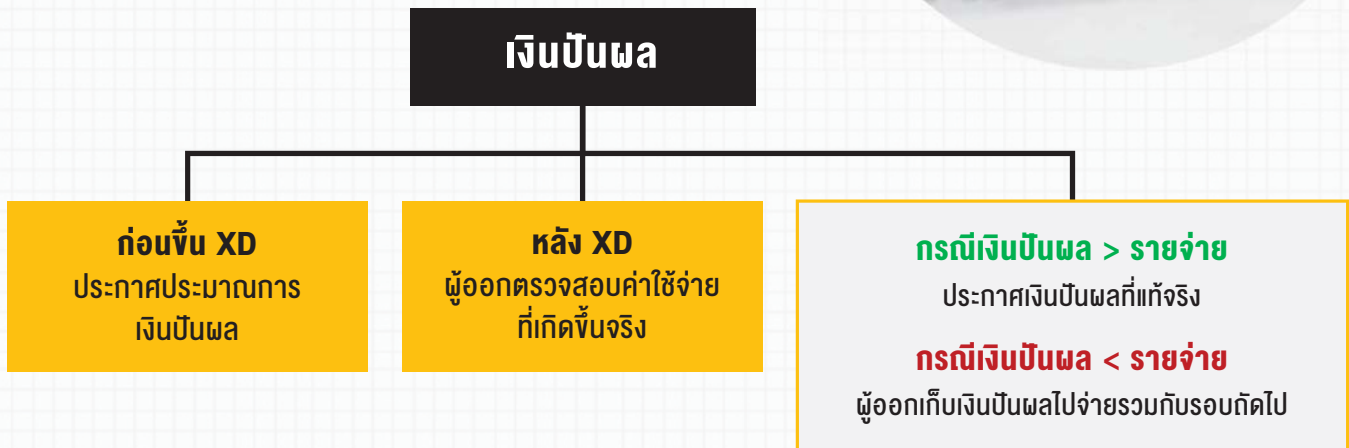

DRx ผลิตภัณฑ์น้องใหม่... เงินเล็ก ค้าโอกาสใหญ่

FRACTIONAL DEPOSITARY RECEIPT (Fractional DR)

เรียกสั้นๆ ว่า “DRx” โดย x ย่อมาจาก Extra Small

เป็นตราสารแสดงสิทธิในหลักทรัพย์ต่างประเทศ ที่ Underlying เป็นได้ทั้ง หุ้น / ETF / REITs / Infrastructure Fund / Infrastructure Trust โดยเป็นตราสารที่ไม่มีวันหมดอายุ

DRx เป็นผลิตภัณฑ์
ประเภทเดียวกับ DR
แต่สามารถซื้อขาย
ในลักษณะที่เป็น
Fractional Share* ได้

* FRACTIONAL SHARE คือ หุ้นของบริษัทจดทะเบียนที่มีการซื้อขายในตลาดหลักทรัพย์ฯ ซึ่งมีการซื้อขายในลักษณะเป็นเศษส่วนของหุ้นเต็มจำนวน เพื่อเสนอทางเลือกให้นักลงทุนสามารถลงทุนตามจำนวนเงินที่มี โดยส่งคำสั่งซื้อขายได้ทั้งแบบจำนวนเงินมาก และจำนวนหน่วย

ตราสารแสดงสิทธิในหลักทรัพย์ต่างประเทศ

โอกาสสร้างผลตอบแทน และกระจายความเสี่ยงการลงทุนไปยังต่างประเทศ
เปิดโอกาสการเป็นเจ้าของหุ้นต่างประเทศง่ายกว่าที่เคย



เตรียมพบกับ DRx เร็วๆนี้

DRx ลงทุนโซลส์เล็ก เพื่อโอกาสใหญ่ในตลาดโลก



DW โอกาสทำกำไรจากการเทรดหุ้นต่างประเทศ

DERIVATIVE WARRANTS (DW)

เป็นเครื่องมือทางการเงินประเภทหนึ่งที่มีความยืดหยุ่นสูง และซื้อขายเสมือนหุ้นตัวหนึ่งในตลาดหลักทรัพย์ฯ

นักลงทุนสามารถใช้ DW สร้างโอกาสทำกำไรด้วยอัตราดอกเบี้ยได้ ทั้งในตลาดขาขึ้นและตลาดขาลง หรือใช้เป็นเครื่องมือในการป้องกันความเสี่ยงทางด้านราคาได้

- ผู้ออก DW จะให้สิทธิ์ในการซื้อ (Call DW) หรือสิทธิ์ในการขาย (Put DW) สินค้าอ้างอิง ในอนาคตตามราคาใช้สิทธิ์ อัตราการใช้สิทธิ์ และเวลาที่กำหนด
- สามารถเลือกระดับของอัตราดอกเบี้ยตามความเสี่ยงที่รายอมรับได้ ทำให้เรามีโอกาสได้กำไรสูง แต่ก็มีโอกาสขาดทุนสูงด้วยเช่นกัน



ปัจจัย ที่มีผลต่อ ราคา DW

ราคาของสินค้าอ้างอิง	ราคาสินค้าอ้างอิงจะส่งผลโดยตรงต่อราคาของ DW
ราคาใช้สิทธิ์	ไม่ได้ส่งผลต่อการเปลี่ยนแปลงของราคาโดยตรง แต่จะกำหนด Moneyness ของ DW
ความผันผวน	ความผันผวนของราคาสินค้าอ้างอิงสูงขึ้น ราคาของทั้ง Call DW และ Put DW จะสูงขึ้น
อายุคงเหลือ	อายุคงเหลือของ DW จะมีผลต่อราคา Call DW และ Put DW ไปในทิศทางเดียวกัน
อัตราดอกเบี้ย (Interest)	ดอกเบี้ยถือเป็นค่าเสียโอกาส เมื่ออัตราดอกเบี้ยในตลาดสูงขึ้น ค่าเสียโอกาสในการซื้อสินค้าอ้างอิงโดยตรงก็จะสูงขึ้นตามไปด้วย
การจ่ายปันผล	โดยปกติผู้ออก DW จะมีการปรับสิทธิ์ DW เพื่อให้ราคา DW ไม่เปลี่ยนแปลง หากมีการจ่ายปันผล



ตัวอย่าง DW ในปัจจุบัน

ผลลัพธ์การค้นหา 268 DW

ข้อมูลล่าสุด 18 มิ.ย. 2565 03:19:56

ตั้งค่าตาราง

หลักทรัพย์	ข้อมูลการซื้อขาย		ข้อมูล DW เบื้องต้น				
	มูลค่า (บาท)	ผู้ออก	ประเภท	ราคาใช้สิทธิ	อายุคงเหลือ (วัน)	จำนวนหน่วย Outstanding	
☆ HSI28P2207A	140,025,631	MACQ	Put	21,400.00 จุด	27	186,200.00	
☆ HSI28P2207B	123,524,832	MACQ	Put	20,200.00 จุด	27	1,276,900.00	
☆ HSI28C2207A	86,917,602	MACQ	Call	21,400.00 จุด	27	998,600.00	
☆ HSI28C2209A	74,677,746	MACQ	Call	23,400.00 จุด	73	5,369,700.00	
☆ BABA28P2209A	15,517,203	MACQ	Put	90.00 HKD	73	2,015,800.00	
☆ BABA28C2209D	13,235,755	MACQ	Call	116.00 HKD	73	76,000.00	

หมายเหตุ : รายชื่อ DW ข้างต้นนี้ เป็นเพียงตัวอย่างเพื่อการศึกษาเท่านั้น มิได้มีเจตนาชี้แนะการลงทุนแต่อย่างใด นักลงทุนควรศึกษาข้อมูลเพิ่มเติมก่อนตัดสินใจลงทุน

ที่มา : SET and UOBAM Thailand

Copyright 2022 © The Stock Exchange of Thailand. All rights reserved.



27

ประโยชน์และต้นทุนของ DW

มองว่าราคาสินทรัพย์
อ้างอิงจะปรับตัวขึ้น

มองว่าราคาสินทรัพย์อ้างอิง
จะปรับตัวลง

จ่าย Premium ซื้อ Call DW

จ่าย Premium ซื้อ Put DW

ราคาหุ้น
มากกว่าราคาใช้สิทธิ



กำไร = ส่วนต่างราคาหุ้น
กับราคาใช้สิทธิ - Premium

ขาดทุน Premium

ราคาหุ้น
ต่ำกว่าราคาใช้สิทธิ



ขาดทุน Premium

กำไร = ส่วนต่างราคาหุ้น
กับราคาใช้สิทธิ - Premium

ที่มา : SET and UOBAM Thailand

Copyright 2022 © The Stock Exchange of Thailand. All rights reserved.



28

ประโยชน์และต้นทุนของ DW

จำกัดความเสี่ยงที่ Premium

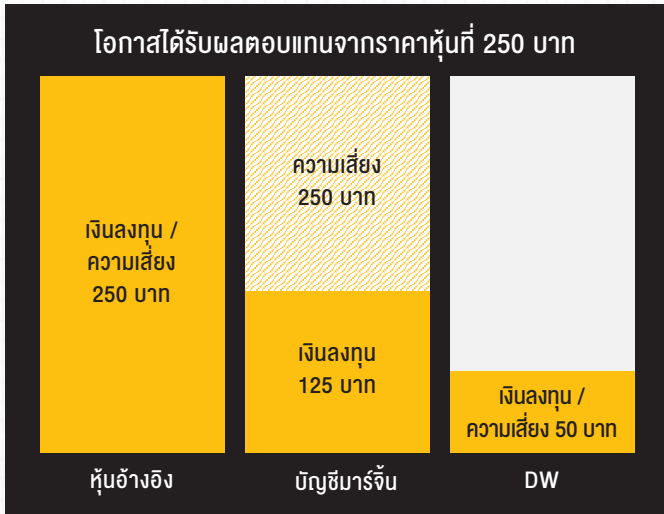

ลดการใช้เงินลงทุนในหลักทรัพย์

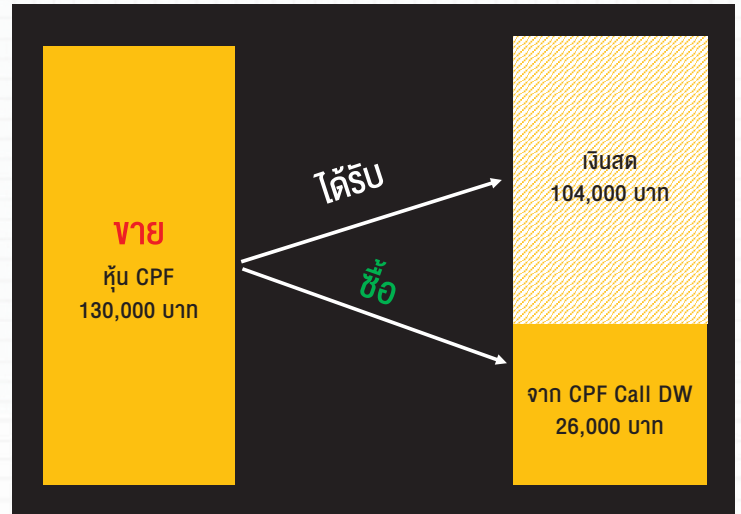

หมายเหตุ : รายชื่อหลักทรัพย์ข้างต้นนี้ เป็นเพียงตัวอย่างเพื่อการศึกษาเท่านั้น มิได้มีเจตนาชี้แนะการลงทุนแต่อย่างใด นักลงทุนควรศึกษาข้อมูลเพิ่มเติมก่อนตัดสินใจลงทุน

ที่มา : Macquarie and UOBAM Thailand

Copyright 2022 © The Stock Exchange of Thailand. All rights reserved.

ETF ลงทุนริมหัดเดินตามเทรนด์โลก

เป็นกองทุนเปิดที่ซื้อขายได้ในตลาดหลักทรัพย์ฯ ด้วยราคา Real Time ค่าธรรมเนียมต่ำกว่ากองทุนรวมทั่วไป และกระจายการลงทุนในหลักทรัพย์อ้างอิงได้หลากหลายประเภท

เหมือนหุ้น
ซื้อขายได้ระหว่างวัน



เหมือนกองทุน
กระจายการลงทุน
ในหลากหลายสินทรัพย์

ที่มา : UOBAM Thailand

Copyright 2022 © The Stock Exchange of Thailand. All rights reserved.

พัฒนาการของ ETF ทั่วโลกและไทย

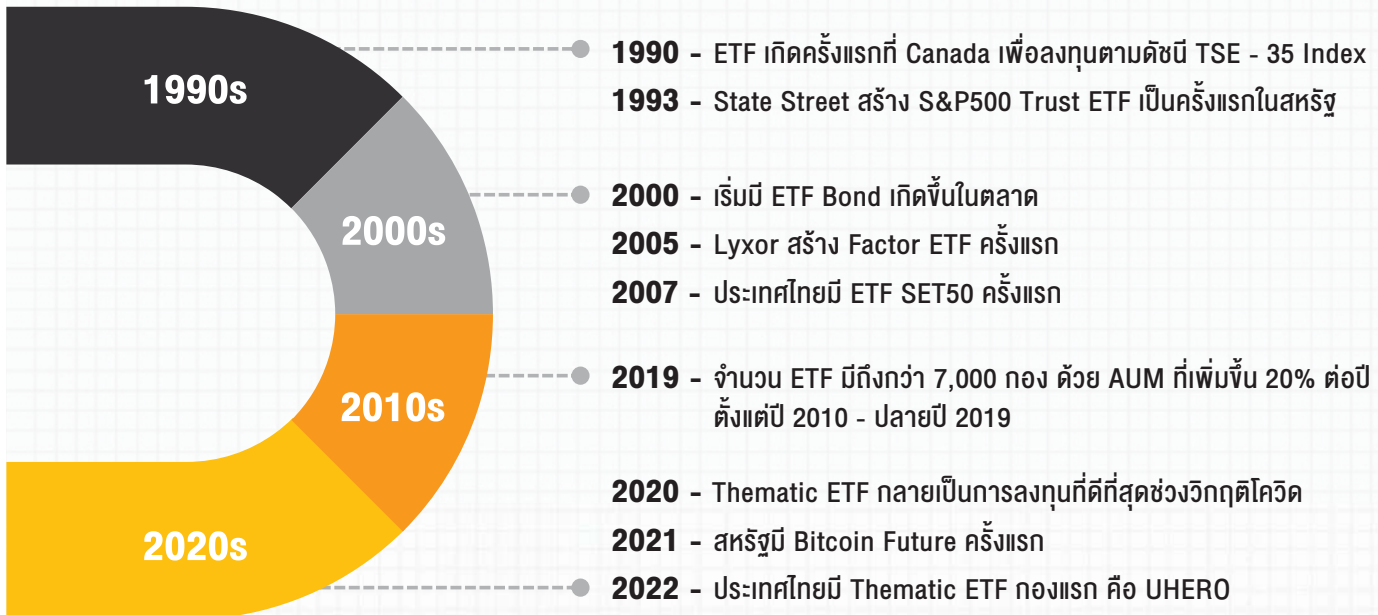

พัฒนาการของ ETF ทั่วโลกและไทย

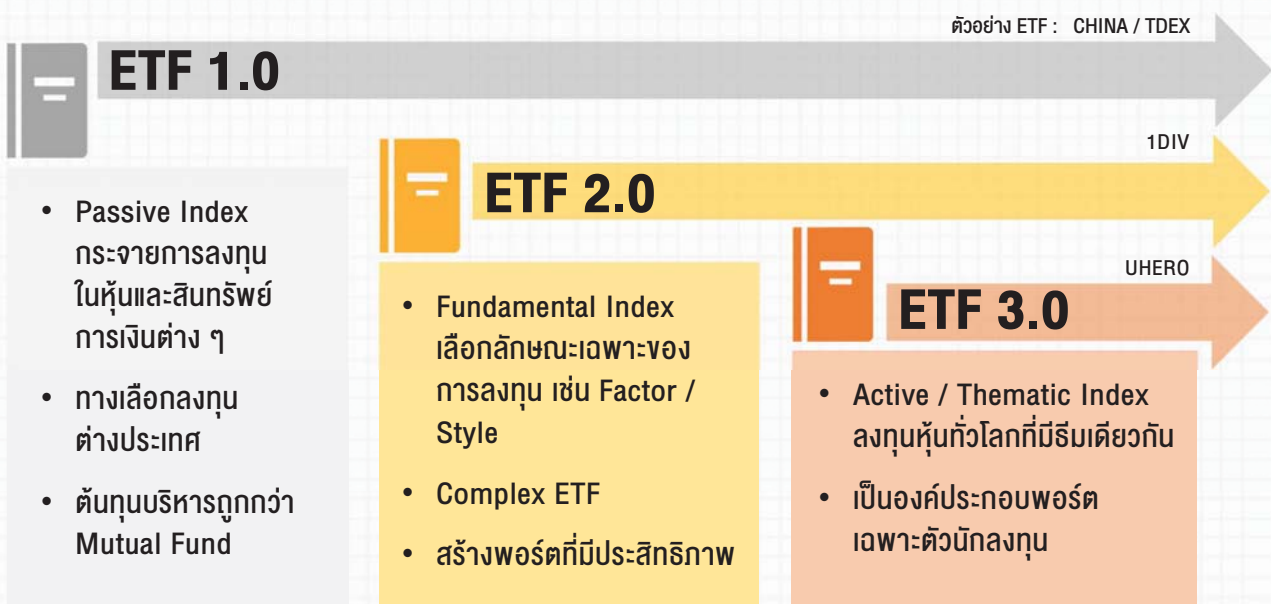

12 กองทุน ETF ไทย

Gen	ชื่อย่อกองทุน	ชื่อหลักทรัพย์	ประเภท / นโยบาย	ออกโดย บลจ.
3	UHERO	กองทุนเปิด ยูโหนดี้ อีโรร် อีทีเอฟ	หุ้น / ดัชนีต่างประเทศ	UOBAM
2	BMSCG	กองทุนเปิด BCAP MID SMALL CG ETF	หุ้น / ดัชนีในประเทศ	BCAP
2	1DIV	กองทุนเปิดไทยเด็คซ์ SET High Dividend ETF	หุ้น / ดัชนีในประเทศ	ONEAM
1	ABFTH	กองทุนเปิดดัชนีพันธบัตรไทยเอบีเอฟ	ตราสารหนี้	KASSET
1	GLD	กองทุนเปิดเคแทม โกลด์ อีทีเอฟ แทร็คเกอร์	สินค้าโภคภัณฑ์	KTAM
1	CHINA	กองทุนเปิดดับเบิลยูไอเอสอี เคแทม ซีเอสไอ 300 ไซน่า แทร็คเกอร์	หุ้น / ดัชนีต่างประเทศ	KTAM
1	TDEX	กองทุนเปิดไทยเด็คซ์ เซ็ก 50 อีทีเอฟ	หุ้น / ดัชนีในประเทศ	ONEAM
1	BSET100	กองทุนเปิด BCAP SET 100 ETF	หุ้น / ดัชนีในประเทศ	BCAP
1	BMSCITH	กองทุนเปิด BCAP MSCI THAILAND ETF	หุ้น / ดัชนีในประเทศ	BCAP
1	ENGY	กองทุนเปิด MTRACK ENERGY ETF	หุ้น / ดัชนีในประเทศ	TMBAM EASTSPRING
1	ENY	กองทุนเปิด KTAM SET ENERGY ETF TRACKER	หุ้น / ดัชนีในประเทศ	KTAM
1	EBANK	กองทุนเปิด KTAM SET BANKING ETF TRACKER	หุ้น / ดัชนีในประเทศ	KTAM

หมายเหตุ : รายชื่อ ETF ข้างต้นนี้ เป็นเพียงตัวอย่างเพื่อการศึกษาเท่านั้น มิได้มีเจตนาชักนำการลงทุนแต่อย่างใด นักลงทุนควรศึกษาข้อมูลเพิ่มเติมก่อนตัดสินใจลงทุน

ที่มา : Vanguard และ UOBAM Thailand

Copyright 2022 © The Stock Exchange of Thailand. All rights reserved.



33

กลไกการบริหาร ETF



ที่มา : SET and UOBAM Thailand

Copyright 2022 © The Stock Exchange of Thailand. All rights reserved.



34

กลไกด้านราคาของ ETF

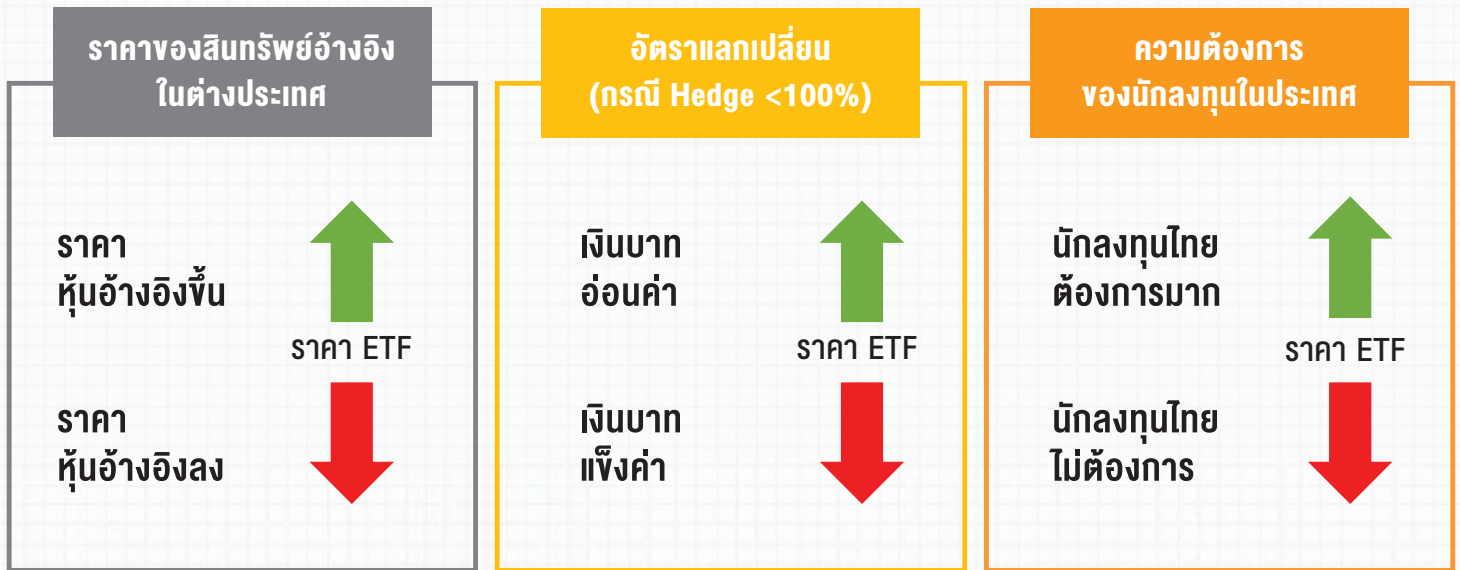

ข้อแตกต่างระหว่างราคาซื้อขาย NAV และ iNAV

	NAV	iNAV	ราคาซื้อขาย
ราคาหุ้นที่ใช้ในการคำนวณ	ณ สิ้นวัน	ราคาซื้อขายล่าสุด	N/A
เวลาการคำนวณ	ณ สิ้นวัน	ระหว่างวัน เช่น ทุก 15 นาที	ตลอดช่วงเวลาการซื้อขายของ SET
การประยุกต์ใช้	การขอเพิ่ม / โถ่ถอนหน่วยลงทุน	ประกอบการตัดสินใจลงทุน	ราคาซื้อขายจริง
ความแม่นยำ	มูลค่าที่แท้จริง	มูลค่าโดยประมาณ	ราคาซื้อขายจริง

NAV กับ iNAV คืออะไร?

มูลค่าทรัพย์สินสุทธิ (NAV)

คือ มูลค่าเงินลงทุนทั้งหมดของกองทุน รวมถึงผลประโยชน์ต่าง ๆ ที่กองทุนได้รับจากการลงทุน **หักออกด้วย** ค่าใช้จ่ายและหนี้สินของกองทุนนั้น โดย บลจ. จะคำนวณ NAV และประกาศให้นักลงทุนทราบทุกสิ้นวันทำการ

มูลค่าทรัพย์สินสุทธิโดยประมาณ (iNAV)

คือ มูลค่าเงินลงทุนทั้งหมดของกองทุน ซึ่งเป็นข้อมูลระหว่างช่วงเวลาที่มีการซื้อขาย เพื่อให้ให้นักลงทุนสามารถตัดสินใจลงทุนได้อย่างทันทั่วถึง โดย **iNAV เปลี่ยนแปลงแบบ Real-Time อัปเดตทุก 15 หรือ 30 วินาที**

นักลงทุนสามารถนำ **iNAV มาเทียบกับราคาซื้อขาย ETF ในตลาด** เพื่อประกอบการตัดสินใจว่า...

- ควรซื้อหรือขายที่ราคา ณ ขณะนั้นหรือไม่
- ราคานี้ถูกหรือแพงกว่ามูลค่าทรัพย์สินที่กองทุนถืออยู่อย่างไร

ตัวอย่าง ข้อมูล UHERO ETF

ที่มา : SET and UOBAM Thailand

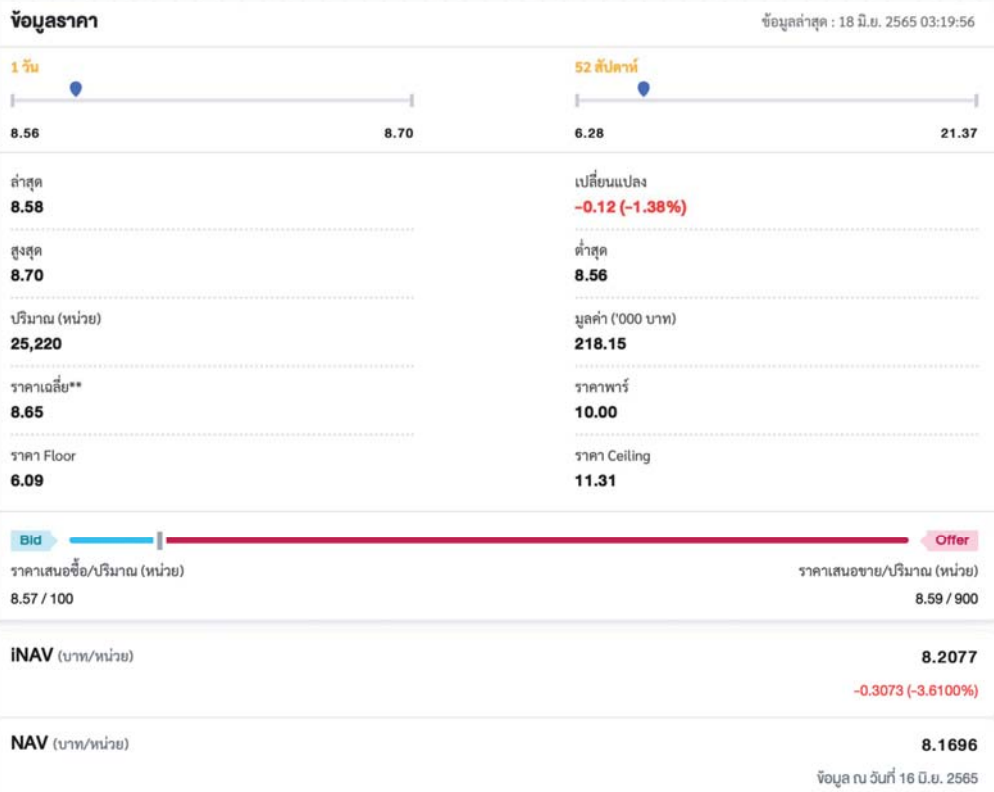

Copyright 2022 © The Stock Exchange of Thailand. All rights reserved.

ตัวอย่าง การเคลื่อนไหว ของราคา ETF

UHERO ทำผลตอบแทน
ได้ดีกว่า
เนื่องจากนักลงทุน
ในประเทศให้ความสนใจ
มากเป็นพิเศษ
ในช่วงที่ผ่านมา

ที่มา : Bloomberg and UOBAM Thailand

UHERO / HERO US และ iNAV 25 Feb 22 = 100

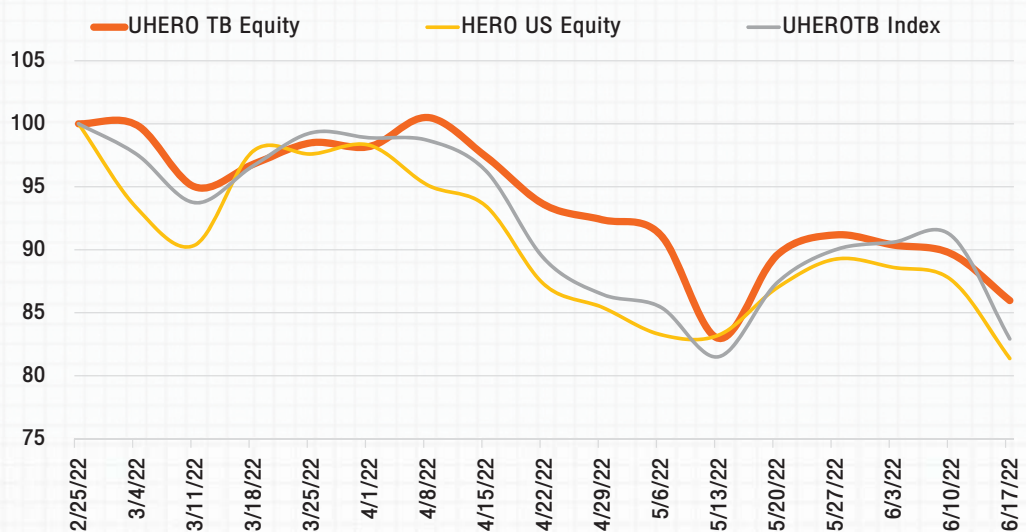

หมายเหตุ : รายชื่อ ETF ข้างต้นนี้ เป็นเพียงตัวอย่างเพื่อการศึกษาเท่านั้น มิได้มีเจตนาชี้แนะการลงทุนแต่อย่างใด นักลงทุนควรศึกษาข้อมูลเพิ่มเติมก่อนตัดสินใจลงทุน

Copyright 2022 © The Stock Exchange of Thailand. All rights reserved.

3

4 ทางเลือก ลงทุนต่างประเทศ ผ่านตลาดหุ้นไทย



เปรียบเทียบทางเลือกลงทุนต่างประเทศ ผ่าน SET

	DR	DRx	DW	ETF
ผลตอบแทน	สินทรัพย์รายตัว หรือดัชนีเป็นหลัก	สินทรัพย์รายตัว หรือดัชนีเป็นหลัก	สินทรัพย์รายตัวเป็นหลัก	ตามกลุ่มการลงทุน สินทรัพย์
ค่าธรรมเนียม	รวมอยู่ในราคาซื้อขาย	รวมอยู่ในราคาซื้อขาย	ส่วนต่างจากราคา ตามกฎ	ค่าธรรมเนียม การจัดการ
การซื้อขาย	ผ่านตลาดหุ้นไทย	ผ่านตลาดหุ้นไทย	ผ่านตลาดหุ้นไทย	ผ่านตลาดหุ้นไทย และ Mutual Fund*
เวลาการซื้อขาย	ตาม SET กำหนด	ตลาดหลักทรัพย์ ต่างประเทศ	ตาม SET กำหนด	ตาม SET กำหนด
ระยะเวลาถือครอง	ไม่จำกัด	ไม่จำกัด	มีหมดอายุ	ไม่จำกัด

* สำหรับ New ETF ที่เริ่มมีการซื้อขายตั้งแต่ปี 2564 เป็นต้นมา สามารถซื้อขายได้ 2 ช่องทาง คือ ผ่านบัญชีหุ้น และบัญชีกองทุน

เทรด DR / DW / ETF ผ่าน Streaming



Log in ด้วย User & Password
เดียวกับบัญชีหุ้น



ไปที่เมนู Realtime
และไปที่ Quote
พิมพ์ชื่อย่อ ETF เพื่อดูข้อมูลราคา

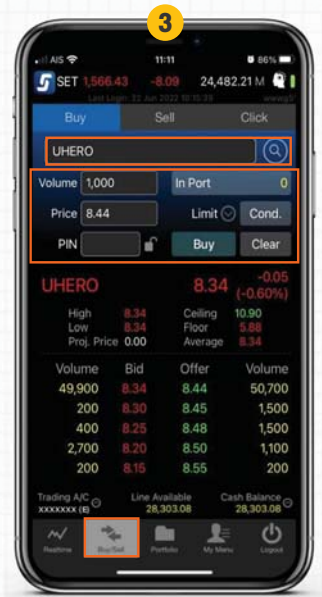

ไปที่เมนู Buy / Sell
พิมพ์ชื่อย่อ ETF และ
ใส่ข้อมูลเพื่อซื้อ / ขาย

หมายเหตุ : รายชื่อ DR ข้างต้นนี้ เป็นเพียงตัวอย่างเพื่อการศึกษาเท่านั้น มิได้มีเจตนาชักนำการลงทุนแต่อย่างใด นักลงทุนควรศึกษาข้อมูลเพิ่มเติมก่อนตัดสินใจลงทุน

Copyright 2022 © The Stock Exchange of Thailand. All rights reserved.



หากจำชื่อย่อหลักทรัพย์ไม่ได้ ลองทำตามนี้



1. กดเมนู Realtime
2. กด Watch
3. กด Favorite 1

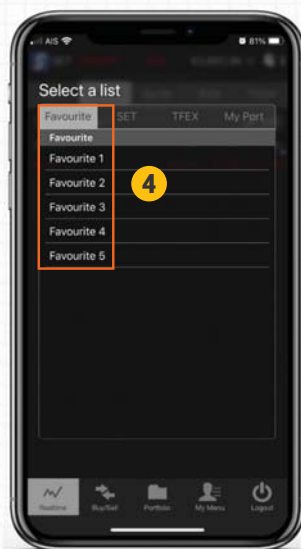

4. หน้าจอจะแสดงเมนู
ทั้งหมดที่มีให้เลือก

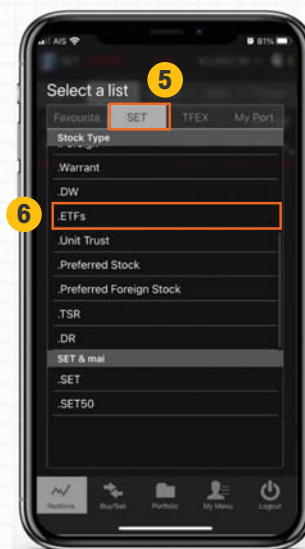

5. กด SET
6. กดเลือกประเภทหลักทรัพย์
ที่ต้องการทราบชื่อย่อ



7. หน้าจอจะปรากฏชื่อย่อทั้งหมด
ของประเภทหลักทรัพย์ที่เลือก
ที่มีใน SET

Copyright 2022 © The Stock Exchange of Thailand. All rights reserved.





- การลงทุนต่างประเทศ **เพิ่มโอกาส** กระจายความเสี่ยง ได้หลากหลาย
- การลงทุนต่างประเทศปัจจุบันมี **ช่องทางที่สะดวกมากขึ้น** คือ การลงทุนผ่านผลิตภัณฑ์การเงินใน SET
- **แต่ละผลิตภัณฑ์ให้ผลตอบแทนใกล้เคียงการลงทุนต่างประเทศโดยตรง** เหมือนกัน แต่มีรูปแบบ ขึ้นตอน และความเสี่ยงที่ต่างกัน
- **DR และ DRx** เหมาะสำหรับการถือกำไรระยะสั้น-กลาง เน้น Index หรือหุ้นขนาดใหญ่มีสภาพคล่องสูง
- **DW** เหมาะสำหรับการถือกำไรระยะสั้น มีความหลากหลาย ทำกำไรได้ทั้งขาขึ้นและขาลง
- **ETF** เหมาะสำหรับการลงทุนระยะยาว มีนโยบายการลงทุนที่หลากหลาย ตอบโจทย์ความต้องการของนักลงทุนได้ในหลากหลายสถานการณ์

แหล่งข้อมูลที่เกี่ยวข้องกับการลงทุนต่างประเทศ

เว็บไซต์ตลาดหลักทรัพย์แห่งประเทศไทย

www.set.or.th/th/market/product/dw/search

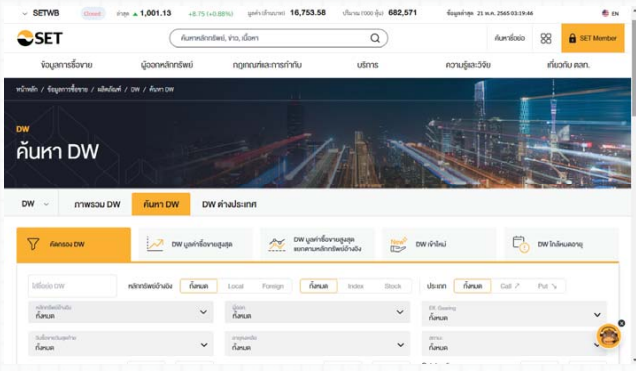

เว็บไซต์ของผู้ออก DR / DW / ETF

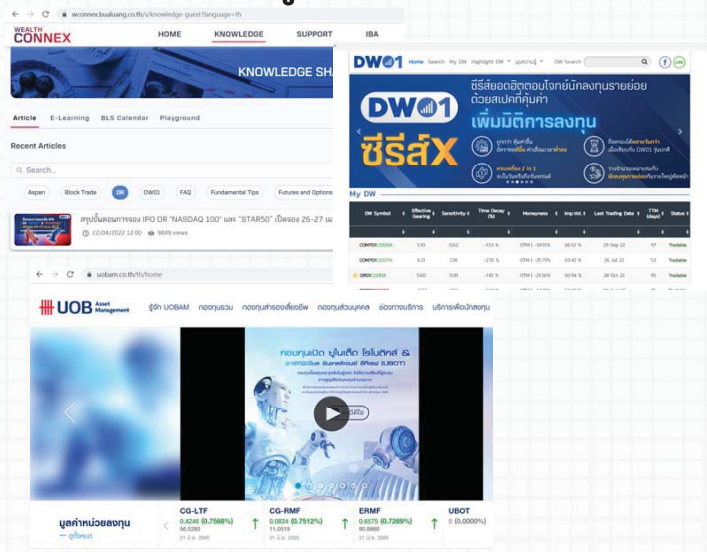

หมายเหตุ : รายชื่อ DW ที่กล่าวข้างต้นเป็นเพียงตัวอย่างเท่านั้น มิได้มีเจตนาชี้แนะการลงทุนแต่อย่างใด นักลงทุนควรศึกษาข้อมูลเพิ่มเติมก่อนตัดสินใจลงทุน

SET E-LEARNING

หลักสูตรออนไลน์
ครอบคลุมเนื้อหา
ด้านการเงินและการลงทุนกว่า
80 หลักสูตร

แหล่งข้อมูลเพิ่มเติม...
ช่วยตัดสินใจลงทุน

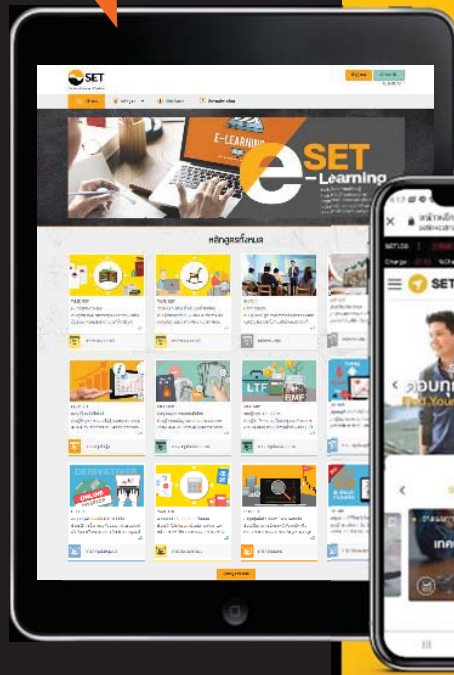

SET INVESTNOW

แหล่งรวมความรู้
การลงทุนสำหรับ
มือใหม่เริ่มลงทุน



ห้องเรียน
นักลงทุน
ตลาดหลักทรัพย์แห่งประเทศไทย



ตลาดหลักทรัพย์แห่งประเทศไทย

93 อาคารตลาดหลักทรัพย์แห่งประเทศไทย ถนนรัชดาภิเษก ดินแดง กทม.10400

SET Contact Center 0-2009-9999 email: TSI_Seminar@set.or.th

